

 |주|일경이앤씨 www.igcon.co.kr

주식회사 일경E&C

기술 솔루션 제안

화재, 침수, 오염 관련 재난 분야 맞춤형

재난 피해복구 긴급 지원 파트너, 최고의 전문성과 최고의 노하우를 더합니다.



목차

I주 일경이앤씨 I 재난 피해복구 긴급 지원 파트너, 최고의 전문성과 최고의 노하우를 더합니다.

01 / 회사 소개

- 회사개요
- 회사연혁
- 조직도
- 기술자 현황
- 사업운영 플랜

02 / 업무 전문성

- 주요 사업분야
- 등록 및 인증서
- 현장업무 프로세스
- 현장 민원 처리업무 프로세스
- 재난사고 업무현황

03 / 재난 복구 처리 실적

- 화재
- 기계설비
- 오염 클리닝

04 / 관급 및 민간 공사 실적

- 관급공사
- 민간공사



I주 일경이앤씨만의 새로운가치, 고객님께 먼저 드리겠습니다.

재난복구 전문 기업으로 화재, 침수, 오염에 의한 건축물, 기계장비, 설비 플랜트 등 재난 분야에 따라 맞춤형 기술과 솔루션을 기반으로 일경 E&C 기술력을 기반으로 신속 정확한 복구 방법 제안으로 사업장 재건을 통한 비용손실을 줄일 수 있도록 최선을 다하겠습니다. 다년간 수많은 프로젝트를 수행하며 축적한 품질과 기술력을 바탕으로 고객들의 니즈를 만족시키며 신뢰를 바탕으로 쌓아온 건설기술전문 기업입니다.

DESIGN GROUP
EXPLORES NEW
VALUES AND
MOVES FORWARD

▪ 회사 개요



Ihl Gyeong

|주| 일 경 이 앤 씨

주식회사 일경이앤씨

회사명	주식회사 일경이앤씨
대표이사	김 소 영
설립일	2019년 10월 22일
회사구분	법 인
사업분야	종합 건설업 / 재해복구
종업원수	10명
자본금	5 억원
본 사	서울특별시 강동구 성내동 10길 16, 2층
지 점	강남, 강릉, 경북
대표번호	T 02.425.0986 / F 02.425.0983
E-mail	igcon@igcon.co.kr
Homepage	www.igcon.go.kr

■ 회사 연혁



■ 조직도



「분야별 최고의 전문가들이
당신을 기다립니다.」

건축

사업성 검토 Business Feasibility Review
건축물 시공 / 건축물 철거
construction & demolition
시공 감리 construction supervisor
HACCP 시공 / 관리
construction & management
3D 모델링 / 이미지 렌더링
3D modeling & rendering

인테리어

사업성 검토 Business Feasibility Review
인테리어 디자인 Interior Design
실내건축 설계 Interior Architecture
인테리어 시공 Interior construction
3D 모델링 / 이미지 렌더링
3D modeling & rendering

재난 복구

화재복구공사
Fire Restoration Construction
수해복구공사
Flood Restoration Construction
화재청소 - 크리닝공사
Fire Cleaning Construction
기계, 장비유지보수 공사
Machinery & Equipment Maintenance Construction

시설물유지관리

시설물 유지 관리
Facility maintenance
시설물 보수
Facility structural
시설물 구조 보강공사
reinforcement work
리모델링 보수공사
Remodeling repair work

브랜딩

브랜딩 / 마케팅 상담
Branding & Marketing Consultation
브랜딩 계획 / 마케팅 계획
Branding Plan & Marketing Plan
3D 모델링 / 이미지 렌더링
3D modeling & rendering

사인물

사인물 디자인 계획
signage design plan
사인물 제작 및 시공
Production and construction of signage
3D 모델링 / 이미지 렌더링
3D modeling & rendering

■ 기술자 현황

건설업 등록수첩			
업종	건축공사업	등록번호	01-5052
상호	(주)일경건설산업	대표자	박태현
주요업소소재지	서울 영등포구 국제금융로 377 제2가(여의도역사거리) (영등포구)	법정대표자	110111 110111 (영등포구) 9269704
국적 또는 소속국(지)	대한민국	등록일자	2022. 1. 1.

위 자는 건설산업기본법 제9조에 따른 건설사업자임을 증명합니다.

2022년 1월 1일

서울특별시 영등포구

건설업 등록수첩			
업종	시설물용거관리업	등록번호	영등포 19-09-04
상호	(주)일경건설산업	대표자	박태현
주요업소소재지	서울 영등포구 국제금융로 377 제2가(여의도역사거리) (영등포구)	법정대표자	110111 110111 (영등포구) 9269704
국적 또는 소속국(지)	대한민국	등록일자	2019. 12. 24

위 자는 「건설산업기본법」 제9조에 따른 건설사업자임을 증명합니다.

2019년 12월 24일

영등포구청장

건설업 등록수첩			
업종	설비정비공사업	등록번호	영등포 19-01-15
상호	(주)일경건설산업	대표자	박태현
주요업소소재지	서울 영등포구 국제금융로 377 제2가(여의도역사거리) (영등포구)	법정대표자	110111 110111 (영등포구) 9269704
국적 또는 소속국(지)	대한민국	등록일자	2019. 12. 24

위 자는 「건설산업기본법」 제9조에 따른 건설사업자임을 증명합니다.

2019년 12월 24일

영등포구청장

국가기술자격증	
■ 자격번호: 09005192190M	■ 자격종목: 건축도장기능사
■ 성명: 오서운	■ 생년월일: 1982. 03. 28
위 사항은 「국가기술자격법」 제 10조 제 1항에 따라 국가기술자격을 취득하였음을 증명합니다.	
■ 합격연월일: 2000년 07월 18일	■ 취득연월일: 2019년 12월 13일
국토교통부	

본 국가기술자격증은 「국가기술자격법」 제35조에 따라 국토교통부장관이 위임을 받은 한국산업인력공단 이사장이 발급합니다.

한국산업인력공단 이사장

국가기술자격증	
■ 자격번호: 22402220384L	■ 자격종목: 건축도장기능사
■ 성명: 오서운	■ 생년월일: 1982. 03. 28
위 사항은 「국가기술자격법」 제 10조 제 1항에 따라 국가기술자격을 취득하였음을 증명합니다.	
■ 합격연월일: 2000년 07월 18일	■ 취득연월일: 2019년 12월 13일
국토교통부	

본 국가기술자격증은 「국가기술자격법」 제35조에 따라 국토교통부장관이 위임을 받은 한국산업인력공단 이사장이 발급합니다.

한국산업인력공단 이사장

국가기술자격증	
■ 자격번호: 22402220384L	■ 자격종목: 건축도장기능사
■ 성명: 오서운	■ 생년월일: 1982. 03. 28
위 사항은 「국가기술자격법」 제 10조 제 1항에 따라 국가기술자격을 취득하였음을 증명합니다.	
■ 합격연월일: 2000년 07월 18일	■ 취득연월일: 2019년 12월 13일
국토교통부	

본 국가기술자격증은 「국가기술자격법」 제35조에 따라 국토교통부장관이 위임을 받은 한국산업인력공단 이사장이 발급합니다.

한국산업인력공단 이사장

국가기술자격증	
■ 자격번호: 22402220384L	■ 자격종목: 건축도장기능사
■ 성명: 오서운	■ 생년월일: 1982. 03. 28
위 사항은 「국가기술자격법」 제 10조 제 1항에 따라 국가기술자격을 취득하였음을 증명합니다.	
■ 합격연월일: 2000년 07월 18일	■ 취득연월일: 2019년 12월 13일
국토교통부	

본 국가기술자격증은 「국가기술자격법」 제35조에 따라 국토교통부장관이 위임을 받은 한국산업인력공단 이사장이 발급합니다.

한국산업인력공단 이사장

국가기술자격증	
■ 자격번호: 994021108530	■ 자격종목: 건축도장기능사
■ 성명: 박태현	■ 생년월일: 1982. 03. 28
위 사항은 「국가기술자격법」 제 10조 제 1항에 따라 국가기술자격을 취득하였음을 증명합니다.	
■ 합격연월일: 2000년 07월 18일	■ 취득연월일: 2019년 12월 13일
국토교통부	

본 국가기술자격증은 「국가기술자격법」 제35조에 따라 국토교통부장관이 위임을 받은 한국산업인력공단 이사장이 발급합니다.

한국산업인력공단 이사장

국가기술자격증	
■ 자격번호: 00405192031G	■ 자격종목: 건축도장기능사
■ 성명: 박태현	■ 생년월일: 1982. 03. 28
위 사항은 「국가기술자격법」 제 10조 제 1항에 따라 국가기술자격을 취득하였음을 증명합니다.	
■ 합격연월일: 2000년 07월 18일	■ 취득연월일: 2019년 12월 13일
국토교통부	

본 국가기술자격증은 「국가기술자격법」 제35조에 따라 국토교통부장관이 위임을 받은 한국산업인력공단 이사장이 발급합니다.

한국산업인력공단 이사장

국가기술자격증	
■ 자격번호: 102012310170	■ 자격종목: 건축도장기능사
■ 성명: 박태현	■ 생년월일: 1982. 03. 28
위 사항은 「국가기술자격법」 제 10조 제 1항에 따라 국가기술자격을 취득하였음을 증명합니다.	
■ 합격연월일: 2000년 07월 18일	■ 취득연월일: 2019년 12월 13일
국토교통부	

본 국가기술자격증은 「국가기술자격법」 제35조에 따라 국토교통부장관이 위임을 받은 한국산업인력공단 이사장이 발급합니다.

한국산업인력공단 이사장

국가기술자격증	
■ 자격번호: 072011901958	■ 자격종목: 건축도장기능사
■ 성명: 박태현	■ 생년월일: 1982. 04. 25
위 사항은 「국가기술자격법」 제 10조 제 1항에 따라 국가기술자격을 취득하였음을 증명합니다.	
■ 합격연월일: 2007년 06월 04일	■ 취득연월일: 2007년 06월 05일
국토교통부	

본 국가기술자격증은 「국가기술자격법」 제35조에 따라 국토교통부장관이 위임을 받은 한국산업인력공단 이사장이 발급합니다.

한국산업인력공단 이사장

국가기술자격증	
■ 자격번호: 072011901958	■ 자격종목: 건축도장기능사
■ 성명: 박태현	■ 생년월일: 1982. 04. 25
위 사항은 「국가기술자격법」 제 10조 제 1항에 따라 국가기술자격을 취득하였음을 증명합니다.	
■ 합격연월일: 2007년 06월 04일	■ 취득연월일: 2007년 06월 05일
국토교통부	

본 국가기술자격증은 「국가기술자격법」 제35조에 따라 국토교통부장관이 위임을 받은 한국산업인력공단 이사장이 발급합니다.

한국산업인력공단 이사장

국가기술자격증	
■ 자격번호: 06204100013P	■ 자격종목: 건축도장기능사
■ 성명: 박태현	■ 생년월일: 1982. 04. 25
위 사항은 「국가기술자격법」 제 10조 제 1항에 따라 국가기술자격을 취득하였음을 증명합니다.	
■ 합격연월일: 2006년 12월 15일	■ 취득연월일: 2006년 12월 15일
국토교통부	

본 국가기술자격증은 「국가기술자격법」 제35조에 따라 국토교통부장관이 위임을 받은 한국산업인력공단 이사장이 발급합니다.

한국산업인력공단 이사장

국가기술자격증	
■ 자격번호: 09402110921P	■ 자격종목: 건축도장기능사
■ 성명: 박태현	■ 생년월일: 1982. 04. 25
위 사항은 「국가기술자격법」 제 10조 제 1항에 따라 국가기술자격을 취득하였음을 증명합니다.	
■ 합격연월일: 1999년 04월 19일	■ 취득연월일: 2007년 12월 15일
국토교통부	

본 국가기술자격증은 「국가기술자격법」 제35조에 따라 국토교통부장관이 위임을 받은 한국산업인력공단 이사장이 발급합니다.

한국산업인력공단 이사장

건설 기술경력증 (신규)	
발급번호: 600807471	발급일: 2019년 11월 26일
성명: 박태현	생년월일: 1982년 10월 15일
「건설기술 진흥법」 제21조제2항에 따라 건설기술경력증을 발급합니다.	
한국건설기술인협회장	

건설 기술경력증 (신규)	
발급번호: 600899641	발급일: 2022년 05월 10일
성명: 박태현	생년월일: 1963년 08월 30일
「건설기술 진흥법」 제21조제2항에 따라 건설기술경력증을 발급합니다.	
한국건설기술인협회장	

건설 기술경력증 (신규)	
발급번호: 600920279	발급일: 2022년 12월 15일
성명: 박태현	생년월일: 1982년 03월 28일
「건설기술 진흥법」 제21조제2항에 따라 건설기술경력증을 발급합니다.	
한국건설기술인협회장	

감리원 자격증	
발급번호: 2102022007375L	발급일: 2022년 05월 10일
성명: 박태현	생년월일: 1963년 08월 30일
「정보통신기술자법」 제39조에 따라 정보통신기술자경력증을 발급합니다.	
한국정보통신공사협회장	

건설 기술경력증 (신규)	
발급번호: 600808105	발급일: 2019년 12월 04일
성명: 박태현	생년월일: 1982년 10월 15일
「건설기술 진흥법」 제21조제2항에 따라 건설기술경력증을 발급합니다.	
한국건설기술인협회장	

정보통신기술자경력수첩	
발급번호: 201202201069L	발급일: 2022년 05월 14일
성명: 박태현	생년월일: 1963년 08월 30일
「정보통신기술자법」 제39조에 따라 정보통신기술자경력증을 발급합니다.	
한국정보통신공사협회장	

■ 사업 운영 플랜



가치를 만들어 갑니다.

종합건설업, 실내건축, 재난복구, 시설물 유지관리 공사업, 기계장비 유지보수업에서
다년간 수많은 프로젝트를 수행하며 축적한 품질과 기술력을 바탕으로 고객들의
니즈를 만족시키며 신뢰를 바탕으로 쌓아 온 건설기술전문 기업.

주요 사업분야

등록 및 인증서

현장업무 프로세스

현장 민원 처리업무 프로세스

재난사고 업무현황

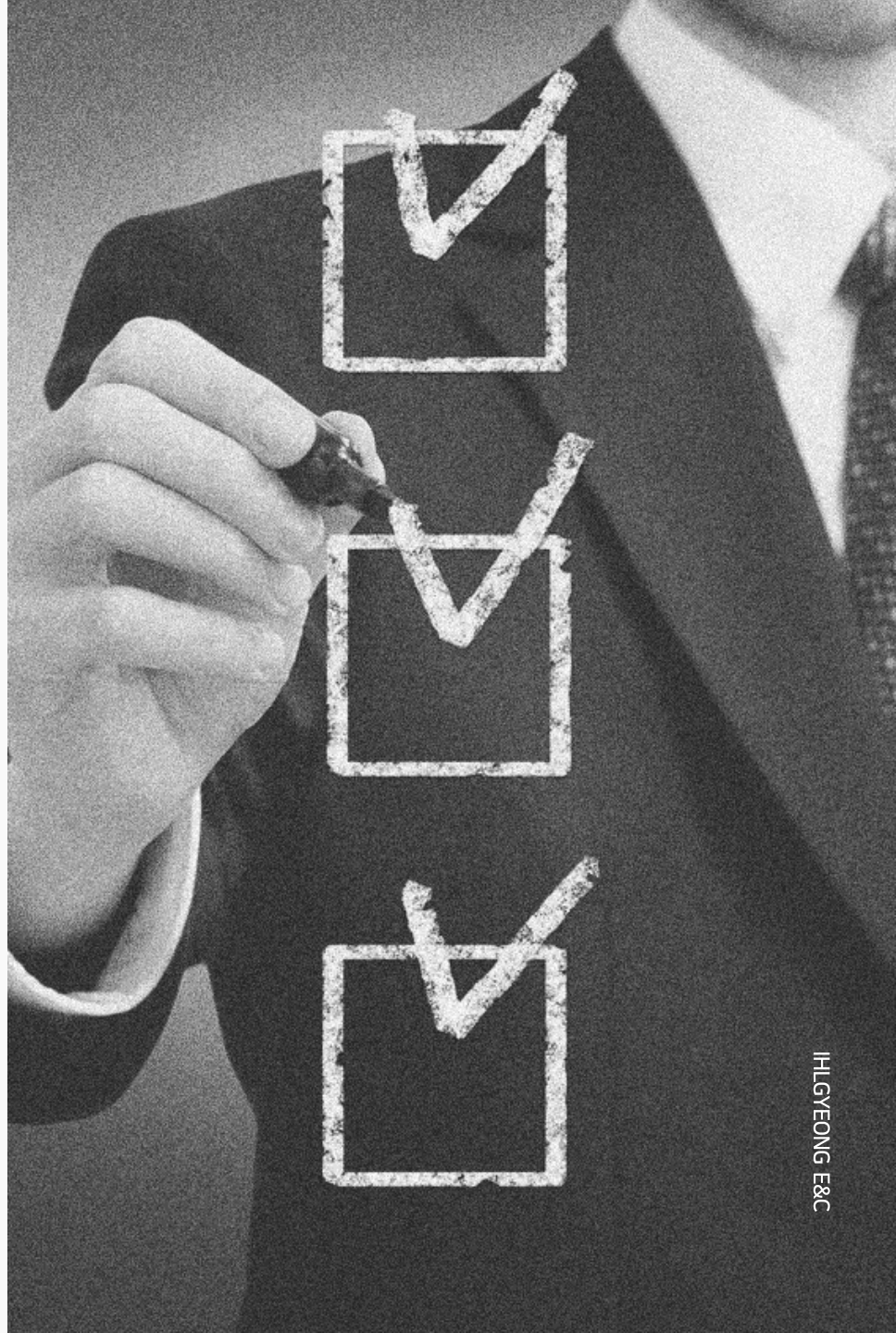

■ 주요 사업 분야

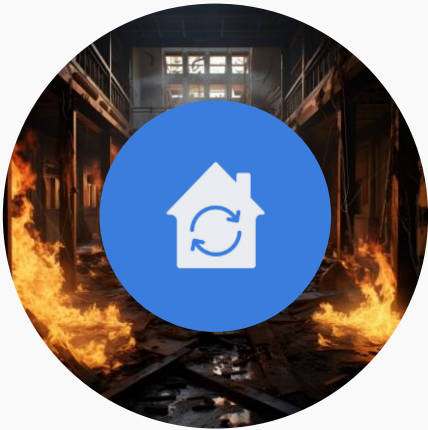

재난복구



건축
(신축공사)



인테리어
(사무, 주거, 상업, 프렌차이즈, 기타)



HACCP

■ 주요 사업 분야 I 거래 고객



■ 등록 및 인증서

건설업등록증

업종 : 건축공사업 등록번호 : 01-1952

상호 : (주)일원건설산업 대표자 : 박태현

주요업종소 : 서울특별시 강동구 국제금융로2길 3, 1703호 (여의도동, 엑스트레아) 법인등록번호 : 110111-7267704
국적 또는 소속국명 : 대한민국 등록일자 : 2022. 1. 1.

위 자는 「건설산업기본법」 제9조에 따른 건설업자임을 증명합니다.

서울특별시

건설업등록증

업종 : 시설물유지관리업 등록번호 : 영등본19-29-04

상호 : (주)일원건설산업 대표자 : 박태현

주요업종소 : 서울특별시 강동구 국제금융로2길 3, 1703호 (여의도동, 엑스트레아) 법인등록번호 : 110111-7267704
국적(소속 국가명) : 대한민국 등록일자 : 2019. 12. 24.

위 자는 「건설산업기본법」 제9조에 따른 건설업자임을 증명합니다.

2019년 12월 24일

영등포구청장

건설업등록증

업종 : 실내건축공사업 등록번호 : 19-01-14

상호 : (주)일원건설산업 대표자 : 박태현

주요업종소 : 서울특별시 강동구 국제금융로2길 3, 1703호 (여의도동, 엑스트레아) 법인등록번호 : 110111-7267704
국적(소속 국가명) : 대한민국 등록일자 : 2019. 12. 24.

위 자는 「건설산업기본법」 제9조에 따른 건설업자임을 증명합니다.

2019년 12월 24일

영등포구청장

건설업등록증

업종 : 건축공사업 등록번호 : 01-1952

상호 : (주)일원건설산업 대표자 : 김소영

주요업종소 : 서울특별시 강동구 선내로16길 10, 2층 (선내동) <32가 최하급 내화문 콘크리트>, <재질과 성능>, 방화면 계속 <치환 콘크리트> 주조공사 및 방화면 콘크리트 강구조 선수조 69 A조 207 방화문 <후개폐>

위 자는 「건설산업기본법」 제50조 및 제8조 제8호의 규정에 의한 대한건설협회 회원임을 증명함.

유효기간: 2022. 11. 02. ~ 2025. 11. 01.

「여성기업지원에 관한 법률」 제2조 및 같은 법 시행령 제2조에 따른 여성기업에 해당함을 확인합니다.

2022년 11월 02일

서울지방법중소벤처기업청장

회원증

제 2022-1971 호

상호 : (주)일원건설산업 대표자 : 김소영

건축 공사업 제 015052 호

여성기업 확인서

1. 기업명: 주식회사 일원건설

2. 사업장등록번호: 876-81-01652

3. 주업종: 건설업

4. 대표자: 김소영

5. 주소(본점): 서울특별시 강동구 선내로16길 10, 2층 (선내동)

유효기간: 2022. 11. 02. ~ 2025. 11. 01.

「여성기업지원에 관한 법률」 제2조 및 같은 법 시행령 제2조에 따른 여성기업에 해당함을 확인합니다.

2022년 11월 02일

서울지방법중소벤처기업청장

■ 현장업무프로세스 I 간략화

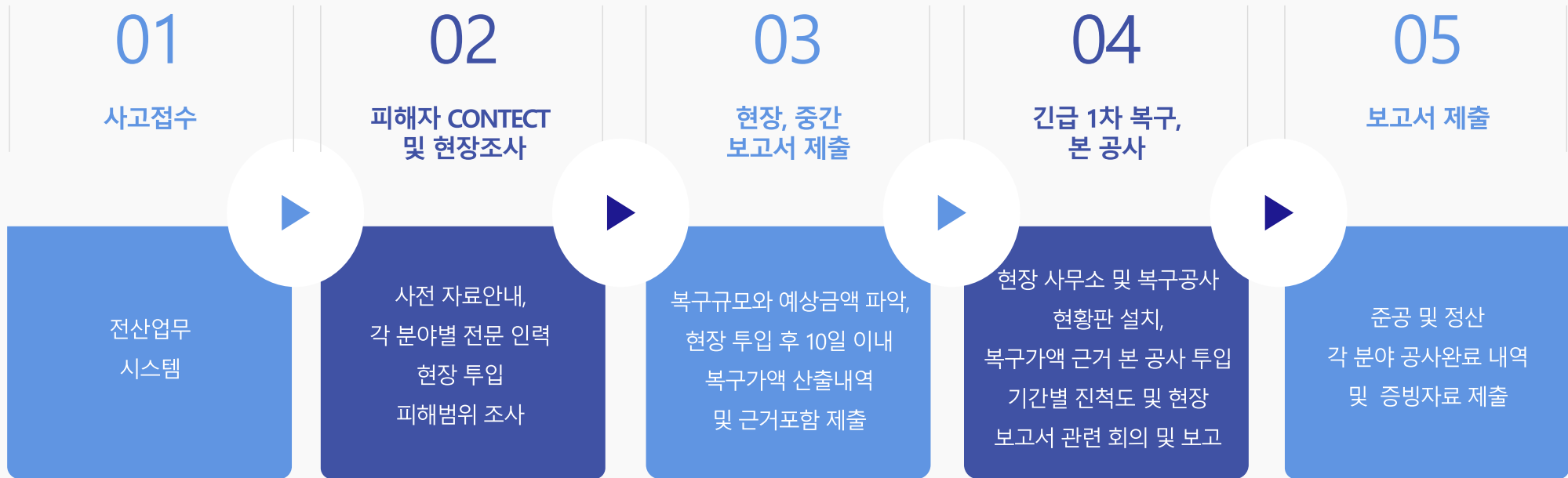

■ 현장업무프로세스 I 세분화



사고접수

전산 업무시스템



수입

수입즉시 분야별 전문
조사자 배정



피해자 유선 CONTACT

조사일 일정 조율
사전 자료 안내

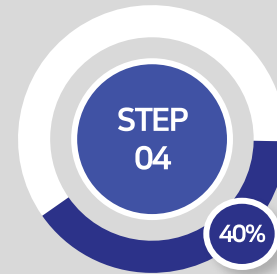

현장조사

각 분야별 전문 인력
현장 투입 피해범위 조사



현장보고서 제출

복구 규모 및 복구예상 금액파악,
1차 보고서 제출 및 회의



종결보고서 제출

준공 및 정산
각 분야 공사완료 내역 및
증빙 자료 제출



본 공사

복구 가액 근거 본 공사투입
발주처 1차 회의 후 보험사, 손해사정사측
피해증거 자료제출
일일, 주간, 월별 공사 진척도 및
현장보고서 관련 회의 및 보고

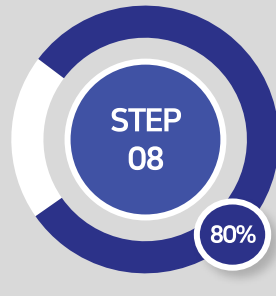

긴급 1차 복구

현장 사무소설치 및 비상연락망 구축
복구공사 현황판 설치
긴급 복구진행
(전기 및 현장 안전 위험요소)



민원, 쟁점사항 분석

민원예상 유형 파악
하라인 구축
법률자문 지속 검토 및 해결



중간보고서 제출

현장 투입 후 10일 내
복구가액 산출내역 및 근거포함

■ 현장 민원 업무 처리 프로세스

Step.01



현장 사무실

- 일일 복구현장 민원접수
- 해당 분야 담당책임자 배정

Step.02



현장 책임자 - 민원 사항 정리보고

- 민원발생 즉시 민원인 접촉
- 민원사유 및 VOC 내용 확인

Step.03



민원관리 책임자

- 쟁점 확인 후 민원주체 면담 진행
- 민원대상 [발주처, 보험사, 손해사정사]

Step.04



민원 안전 회의

- 안전에 대한 해결책 협의 및 대책 제시



Feedback

- 민원사례 공유
- 재발방지 공유
- 현장민원 종결 사항 공유

■ 재난 사고 업무 현황

1. 건축 / 시설물

2. 기계 / 설비

3. 환경오염 클리닝

I주I 일경이앤씨만의 새로운 가치, 고객님께 먼저 드리겠습니다.

일경 E&C 실무진은 대형쇼핑몰, 유통 마트, 가전매장, 상업빌딩 등 채널별 재난 사고(화재, 침수) 현장 실무처리를
진행하여 불필요한 요소를 제거하여 큰 성과를 이뤄냈습니다.

[재난복구 건축, 설비, 전기, 소방 등 현장 보사를 통합 검수, 손해액 평가]

03 재난 복구 처리 실적

I주 일경이앤씨 | 최고의 전문성과 최고의 노하우를 더합니다.

01

건축 / 시설물 화재

02

기계 / 설비

03

오염 클리닝

■ 재난 사고 업무 현황

1. 건축 / 시설물 화재

화재, 침수 피해 복구 선두주자 일경 E&C에서는 종합건설 면허를 갖춘 전문기업으로 재난사고 발생 시 전문인적 Infra Tool을 최대한 현장에 투입하여 신속 정확한 피해 복구 가이드를 제안하여 손해사정사 평가 업무 최상의 시너지를 발휘, 불필요한 보상비용 누수를 차단하여
피해복구 기간을 최소화 하도록 함

『 화재, 침수 건물 복구 범위 조사 (건축, 전기통신, 소방, 설비, 구조검토) 복구 비용산정, 적용범위 : 상업용 빌딩, 대형할인매장, 공장, 주택, 상가 』



일경 E&C 직접 시행으로 합리적인 Inspection 비용 -> 간접비 절감

『 대형 건물 전체 복구기간 실사 및 검수까지 가능, 대형 아파트 단지 화재, 침수 발생시 다수의 물건에 대해 위탁 조사 범위 및 피해액 산정, 조사기간 및 복구 범위와 복구 비용 산출, One-Stop 업무 진행으로 조사부터 종결 기간 단축 』



복구 실행 수임 시 책임 시공까지 가능

『 소액건도 문제 없이 소형 아파트, 일반주택, 상가건물 화재복구 및 누수원인 조사 가능, 불명확한 누수사고, 원인 조사부터 복구까지 진행 』

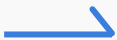

일경 E&C 전문인력은 과거부터 소액 사고관련 보험사 D사, K사 등 복구 조사부터 시행까지 다량의 업무 처리실적 기반 경력자 보유

■ 재난 사고 업무 현황

2. 기계 / 설비

화재, 침수 피해 복구 선두주자 일경 E&C에서는 종합건설 면허를 갖춘 전문기업으로 재난사고 발생 시 전문인적 Infra Tool을 최대한 현장에 투입하여 신속 정확한 피해 복구 가이드를 제안하며, 위임된 복구 업무부터 서비스 보장까지 책임지는 전문 기업입니다.

『 화재, 침수 건물 복구 범위 조사(건축, 전기통신, 소방, 설비, 구조검토) 복구 비용산정 적용범위: 상업용 빌딩, 대형할인매장, 공장, 주택, 상가.』



일경 E&C 직접 시행으로 합리적인 Inspection 비용 -> 간접비 절감

『 기계/설비는 화재, 침수 사고시 그을림, 오염수에 의해 부식 등 2차 피해가 진행 되므로 신속한 대응을 하지 못하면 재생 가능한 기계/설비의 성능을 급속하게 저하시킬 뿐 아니라 재생이 아예 불가하여 막대한 손해로 이어 지게 됨』

『 일경 E&C에서는 오염된 장비에 대하여 단순히 세척 클리닝 뿐만 아니라 위임 시 사고 장비의 복구 및 실행가 산출, 장비성능 조사, 보고서 까지 One-Stop지원 가능』



일경 E&C 전문인력은 과거부터 당사만의 분야별 협력사 기술진을 보유하여 사고현장에 긴급 지원가능

■ 재 난 사 고 업 무 현 황

3. 환경 오염 클리닝

화재, 침수 피해 복구 선두주자 일경 E&C에서는 준공건물, 재난지역 환경오염 클리닝 전문 기업으로 당사와 오염현장 유형별 전문 클리닝 회사와 협약 체결되어 소규모부터 대규모 현장까지 지원이 가능하여 피해 현장의 환경오염과 인체에 유해한 물질을 신속하게 제거하여 사업장 피해복구 기간을 최소화합니다.

『 환경오염 복구 범위 적용범위 (상업용 빌딩, 대형할인매장, 공장, 주택, 상가, 병원의료장비, 특수방지, 중장비, 선박, 도금액) 』

『 화재 침수 현장에서는 많은 유해물질들이 생성되어 배출되어 유해물질은 고가 장비의 급속한 부식, 변형 등의 2차 피해로 이어져 재생 가능한 장비의 복구불능으로 막대한 비용 손실 유발』

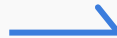

이러한 비용 손실을 막기 위해 각 분야별 최고의 오염제거 기술보유 기업 및 전문인력을 확보하여 일반 건축물 화재 및 특수 설비 오염제거 특별부서를 운영하여 재해로 인한 환경오염 재건에 앞장서고자 함

『 오염 목적물별 장비 전문가와 공동 대응으로 단지 육안으로 보이는 오염제거가 아닌 고가장비의 재 운영, 안전진단까지 One-Stop업무 처리로 최상의 결과물로 손실예방』

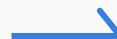

현재 일경 E&C는 해외 재난복구 전문 글로벌 기업과 MOU 협약 추진중에 있으며, 과감한 투자로 국내에서 발생하는 환경오염 사고 목적물 재건의 회상의 기업으로 성장하고자 노력함

■ 대표유사사례 - 화재 - 인천 청라아파트 지하주차장

공사도급계약서

- 공 사 명 : 청라제일풍경제2차 에듀&파크 화재피해 복구공사
 - 공사장소 : 인천시 서구 청라 한울로 96
 - 공사기간 : 실 착공일로 부터 2025년 5월 30 일
단, 준공일은 보험회사와 수급인간 최종 확정된 일자로 한다.
 - 계약금액 : 일금 원정 (W) (건물부분)
※ 부가가치세 별도임(보험회사 지급 보험금 분).
단, 공사금액은 향후 보험회사의 보험금 지급 결정에 따라 증/감이 되며, 보험금 지급액에 따라 최종 공사대금 변경을 확정하고 변경(정산) 계약을 체결한다.
 - 선 금 : 없음
 - 물가변동으로 인한 계약금액 조정 : 없음
 - 계약보증금 : 계약금액의 10% (현금 또는 공제조합, 보증보험회사, 신용보증기금 등 이와 동등한 기관이 발행하는 보증서)
 - 하자보수보증금 : 계약금액의 10%
 - 하자담보책임기간 : 건설산업기본법 시행령 별표4 [건설공사의 종류별 하자담보책임기간]을 준용
 - 지체상금율 : 지체일수 1일에 계약금액의 1,000분의 1
(단, 지체상금의 총액은 계약금액의 1%를 초과할 수 없다.)
 - 대가지급 지연이자율 : 시중 은행의 일반자금 대출시 적용되는 평균 연체 이자율
도급인과 수급인은 합의에 따라 붙임의 계약문서에 의하여 계약을 체결하고, 합의에 따라 성실히 계약상의 의무를 이행할 것을 약속하며, 본 계약의 증거로서 계약문서를 2통 작성하여 각 1통씩 보관한다.
- 붙임서류 : 1. 민간건설공사 도급계약 일반조건 1부
2. 도급계약 특약조건 1부

2024년 11월 25일

도 급 인

주 소 : 인천시 서구 청라 한울로 96
상 호 : 청라제일풍경제2차 에듀&파크 (011-82-86179)
대 표 자 : 입주자대표회의 김 주 언

수 급 인

주 소 : 서울시 강동구 성내로 10길 16, 2층
상 호 : 주식회사 일경이앤씨 (110111-7267704)
대 표 자 : 김 소 영

화재현장 조사



화재현장 복구

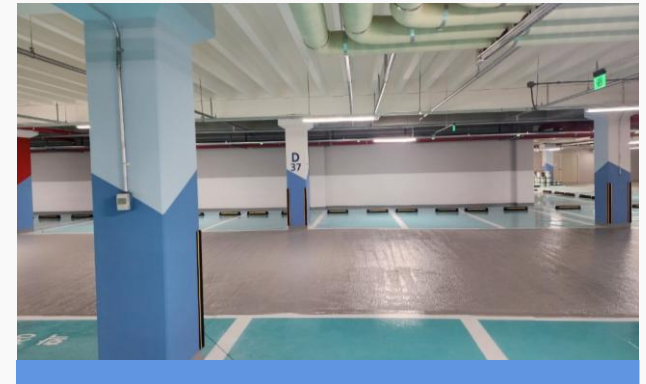

■ 대표유사사례 - 화재 - 인천청라아파트지하주차장

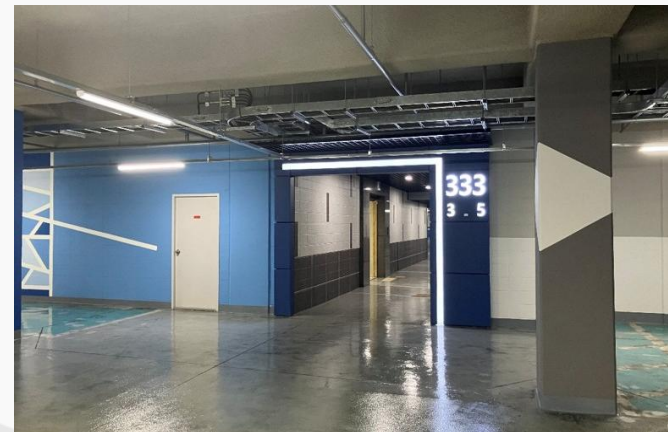
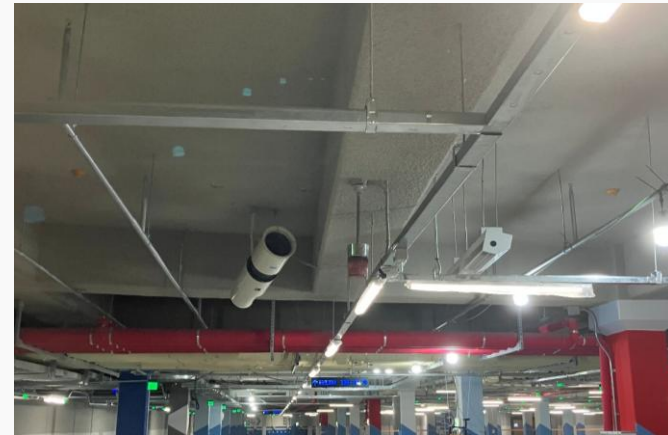

■ 대표유사사례 - 누수-대구시지코오롱하늘채

공사도급계약서

- 공 사 명 : 시지 코오롱하늘채스카이뷰 누수복구 공사
 - 공용부분 무늬코트 도장공사, PS실 설비배관 타이핑 및 배관라인 청소
 - 공용부 손상 타일칠기 및 재시공, 1층 관리실 환경누수 손상부위 공사
 - 소발설비공사와
 - 펌프동력제어반 교체 및 수신기 감시장애 프로그램 보수, 감지기 교체
 - 공사장소 : 대구 수성구 고산로 101
 - 공사기간 : 착수일로부터 40일
※현장 여건에 따른 공사기간 변경은 도급인과 사전 협의하에 조정 한다.
 - 계약금액 :
 - ※ 수급인은 보험금, 최종 보험금 확정 금액의 추가 비용을 도급인에게 청구 할 수 없다. (부가가치세포함)
 - 선 금 : 없음.
 - 하자담보책임기간
 - 폭격물 인도 후 1년
 - 하자보수보증금을 공사금액의 100분의 3(하자보수이행증권으로 대체)
 - 지체상금율 : 지체일수 1일에 계약금액의 1,000분의 0.5
(단, 지체상금의 총액은 계약금액의 1%를 초과할 수 없다.)
 - 대가지급 지연이자율 : 연10%
- 도급인과 수급인은 합의에 따라 붙임의 계약문서에 의하여 계약을 체결하고, 신의에 따라 성실히 계약상의 의무를 이행할 것을 약속하며, 본 계약의 증거로서 계약문서를 2통 작성하여 각 1통씩 보관한다.
- 붙임서류 : 1. 민간건설공사 도급계약 일반조건 1부

2025년 5월 19일

도 급 인

주 소 : 대구 수성구 고산로 101 (시버들)
상 호 : 시지코오롱하늘채 스카이뷰 관리실관리 -)
대 표 자 : 김성태 (인)

수 급 인

주 소 : 서울시 강동구 성내로 10길 16, 2층
상 호 : 주식회사 일경이앤지 (0111-7267704)
대 표 자 : 김 소 영 (인)

화재현장 조사



화재현장 복구



주요 실적 및 사례

■ 사례 - 화재 | 기계 | 설비 | 오염 클리닝



동탄대형00쇼핑몰
화재



다산, 서산, 포항대형00마트
화재, 침수



의정부S사외4건
화재



대전H사00아울렛
화재



강남대형B건물
침수



강남대형K건물
침수



서초A주상복합
침수



포항S아파트단지
침수

■ 사례 - 화재 | 기계 / 설비 | 오염 클리닝



안산 U사공장
화재



금천 K건물
화재



인천 D공장
화재



강남 B건물 수침세대
집단 조사



대구 H사 공장화재
CNC장비



광주 산업용 특수인쇄기
화재



단양 J사 재활용센터
파쇄기 화재



연천 A사 음식물
건조설비 화재

▪ 사례 - 화재 | 기계 / 설비 | 오염 클리닝



파주 S사 너클크레인
화재

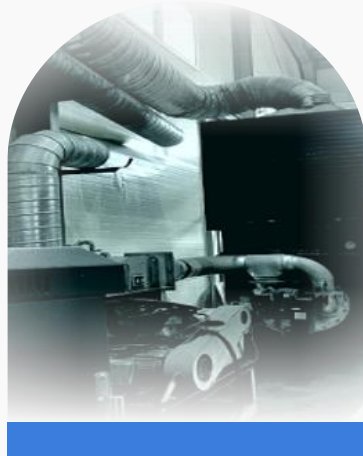

화성 E사 집진설비
화재



부산 H사 초고층 승강기
침수

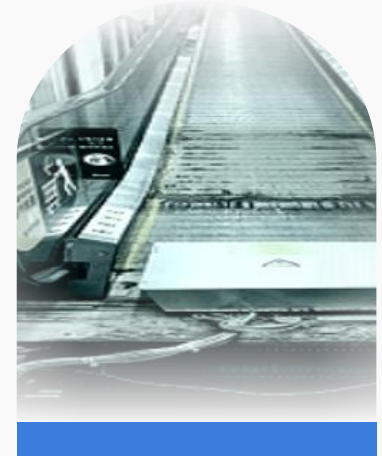

서산 E사 에스컬레이터
침수



파주 H사 승강기 침수



안양 S사 화물용 승강기
침수



부천 E사 대형쇼핑몰
승강기 침수



포항 S아파트 승강기
침수

■ 화재 | 기계 / 설비 | 오염 클리닝



남양주 이지사 도금액
화재



광주 A사 가공식품
화재



안산 S사 해조식물
화재피해



동대문 대형 00쇼핑몰
화재청소

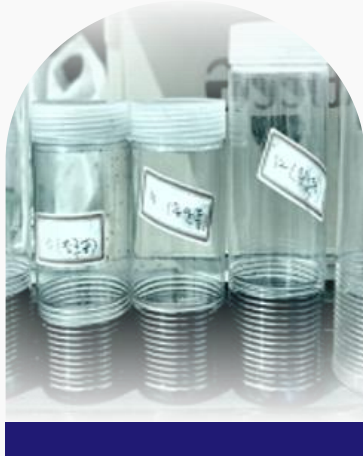

다산동 H사 도금액 화재
시료분석



인천 D사 화재 기계장비
세척



‘ 우리의 서비스

DESIGN GROUP | EXPLORES NEW | VALUES AND | MOVES FORWARD



관급공사 사례

민간공사 사례

▪ 대표관급공사 사례 | 민간공사사례

01



서울 과학기술 대학교

02



서울 창작센터

03



아산 고용복지플러스 센터

04



파리바게뜨 고덕역점

05

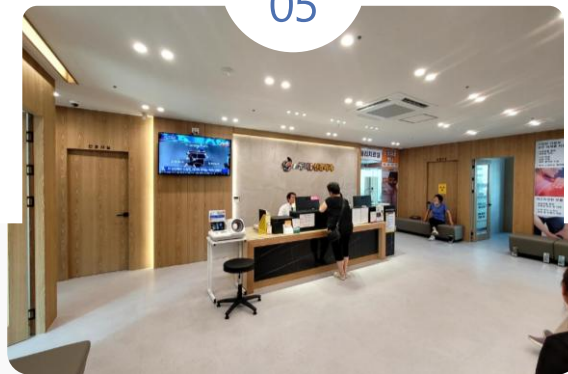

구미 신경외과

06



죽전 단독주택



 |주| 일경이앤씨 www.igcon.co.kr

Thank you.

|주| 일경이앤씨 | 최고의 전문성과 최고의 노하우를 더합니다.