

공 사 지 명 원

Application for Nomination

|주| 일 경 이 앤 씨

Architecture Interior Design Disaster Recovery Facility Maintenance

About

Ihl Gyeong Engineering & Construction

당사는 건축공사업, 실내건축업, 시설물유지보수에서 다년간 수많은 프로젝트를 수행하며 축적한 품질과 기술력을 바탕으로 고객들의 니즈를 만족시키며 신뢰를 바탕으로 쌓아 온 건설기술전문 기업입니다.

특히 ㈜일경이앤씨는 건축구조물의 안전과 실내건축의 세심한 공정과 완벽한 마무리를 하는 관리체계를 보유하여 고객사분들의 의견을 최우선으로 반영하는 가치철학으로 국내 제일의 종합건설회사로 발돋움 하고 있습니다. 앞으로도 창조적이고 성실한 자세로 항상 혁신과 도전, 인력의 전문화 및 첨단시공법으로 최상의 기술과 서비스를 제공하도록 끊임없이 노력할 것을 약속드립니다.

㈜일경이앤씨가 최고의 품질로 보답 할 수 있도록 응원부탁드립니다.
감사합니다.

대 표 이 사 김 소 영

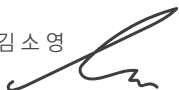

CONTENTS

회사소개 About Ihl Gyeong

인사말
회사개요
회사연혁
조직도

등록 및 증명서 Certificates & Registartion

사업자등록증
건설업등록증
실내건축공사업등록증
시설물유지보수업등록증
여성기업인증서

사업분야소개 Certificates & Registartion

건축시공
인테리어분
재난복구 및 유지보수 분야
사인물

주요실적 Projects Portfolio

건축 - 일반건축물

인테리어 - 사무
주거
상업
프랜차이즈
기타

사인물 - 일반건축물
사무
프랜차이즈

Application for Nomination 공사지명원

귀 사업의 번창을 기원합니다.

금번 귀사에서 발주하는 사안에 대해서 지명을 받고자
관련서류를 제출 하오니 검토 후 지명하여 주시면 저희
임직원은 성실,신의를 다해 수행 할 것을 약속,드리며,
지명하여 주심을 기원합니다.

년 월 일

주식회사 일경이앤씨

대 표 이 사 김 조 영



회사명

Company name

주식회사 일경이앤씨

Ihl Gyeong Engineering & Construction

대표이사

CEO

김 소 영

Kim So Young

설립일

Establish date

2019년 10월 22일

사업자등록번호

License number

876-81-01652

본사

Address

서울특별시 강동구 성내동 10길 16 2층

2nd floor, 16, Seongnae-dong 10-gil, Gangdong-gu, Seoul

지사

Address

서울특별시 강남구 강남대로 342 3층

3F, 342 Gangnam-daero, Gangnam-gu, Seoul

강원도 강릉시 선수춘로 69 A 207호

69 A 207, Seonseonchon-ro, Gangneung-si, Gangwon-do

업태

Buisiness status & evnets

건설업, 서비스업

종목

Buisiness status & evnets

종합건설업, 실내건축, 시설물 유지관리

화재복구, 기계 / 장비 유지보수업

연락처

Phone & Fax

TEL : 02-425-0986

FAX : 02-425-0983

홈페이지

Homepage

www.igcon.co.kr

이메일

E-mail

igcon@igcon.co.kr



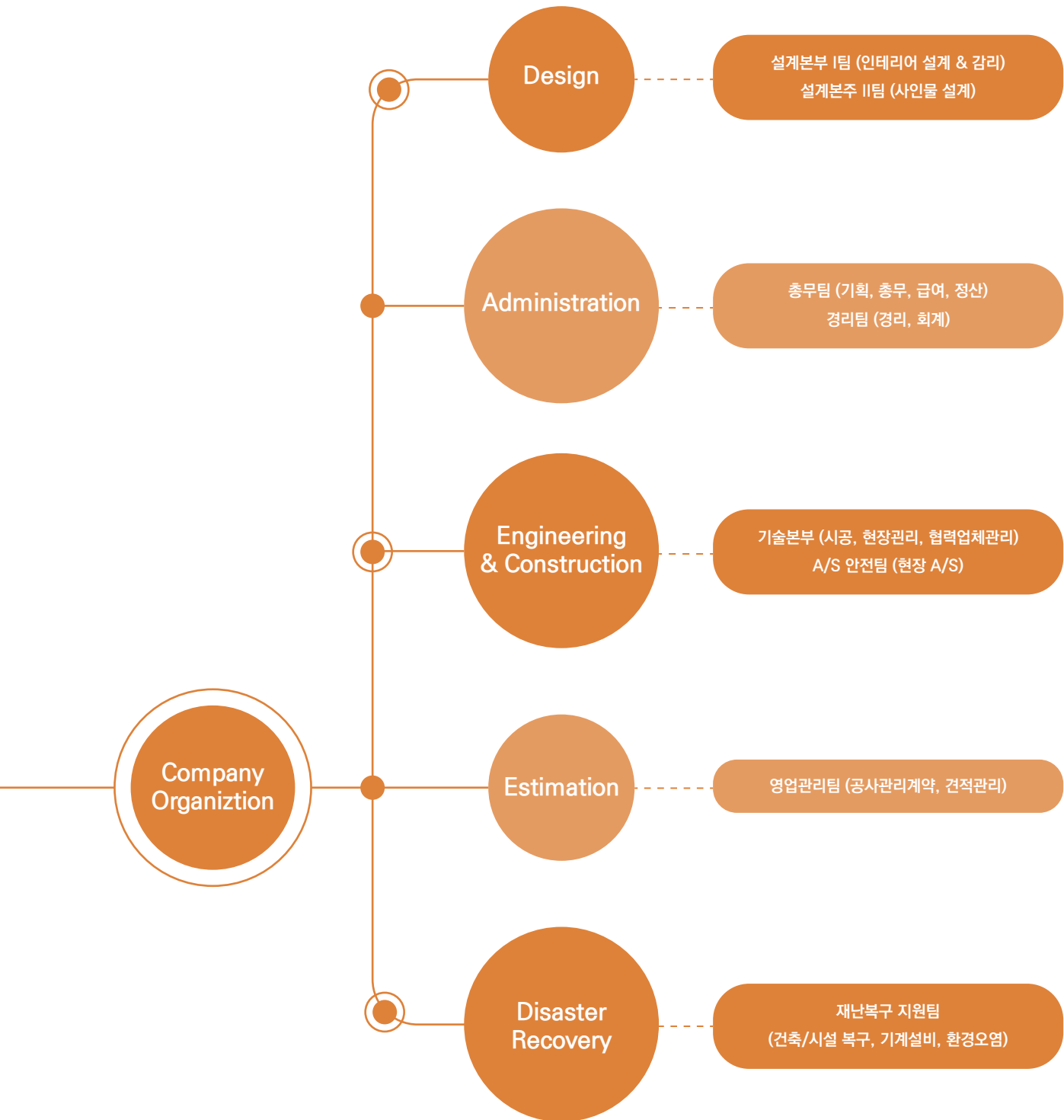

건축

사업성 검토 Business Feasibility Review
건축물 시공 / 건축물 철거
construction & demolition
시공 감리 construction supervisor
HACCP 시공 / 관리
construction & management
3D 모델링 / 이미지 렌더링
3D modeling & rendering

인테리어

사업성 검토 Business Feasibility Review
인테리어 디자인 Interior Design
실내건축 설계 Interior Architecture
인테리어 시공 Interior construction
3D 모델링 / 이미지 렌더링
3D modeling & rendering

재난 복구

화재복구공사
Fire Restoration Construction
수해복구공사
Flood Restoration Construction
화재청소 - 크리닝공사
Fire Cleaning Construction
기계, 장비유지보수 공사
Machinery & Equipment Maintenance
Construction

시설물유지관리

시설물 유지 관리
Facility maintenance
시설물 보수
Facility structural
시설물 구조 보강공사
reinforcement work
리모델링 보수공사
Remodeling repair work

브랜딩

브랜딩 / 마케팅 상담
Branding & Marketing Consultation
브랜딩 계획 / 마케팅 계획
Branding Plan & Marketing Plan
3D 모델링 / 이미지 렌더링
3D modeling & rendering

사인물

사인물 디자인 계획
signage design plan
사인물 제작 및 시공
Production and construction of signage
3D 모델링 / 이미지 렌더링
3D modeling & rendering

성공적인 업무수행으로 고객이 원하는 다양한 분야에서
고객과 함께 성장하고 있는 (주)일경이앤씨
분야별 최고의 전문가들이 당신을 기다립니다.

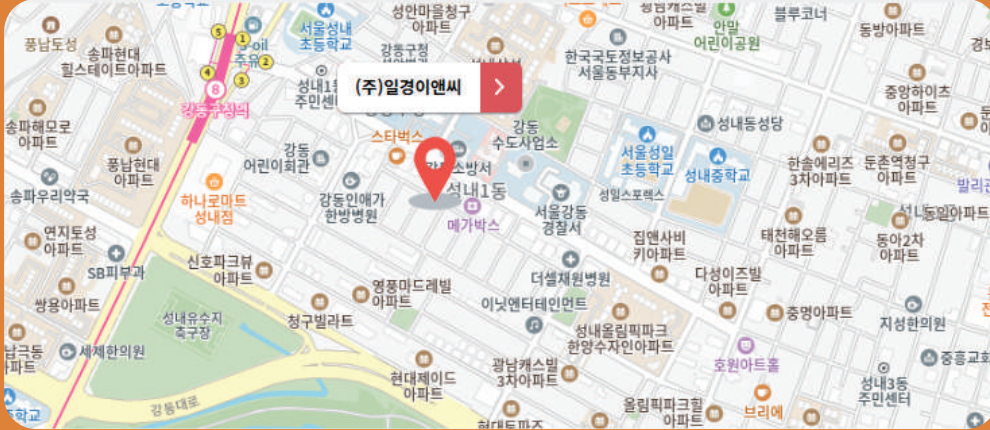

강동 본사 서울특별시 강동구 성내로 10길 16, 2층
2F, 16, Seongnae-ro 10-gil, Gangdong-gu, Seoul

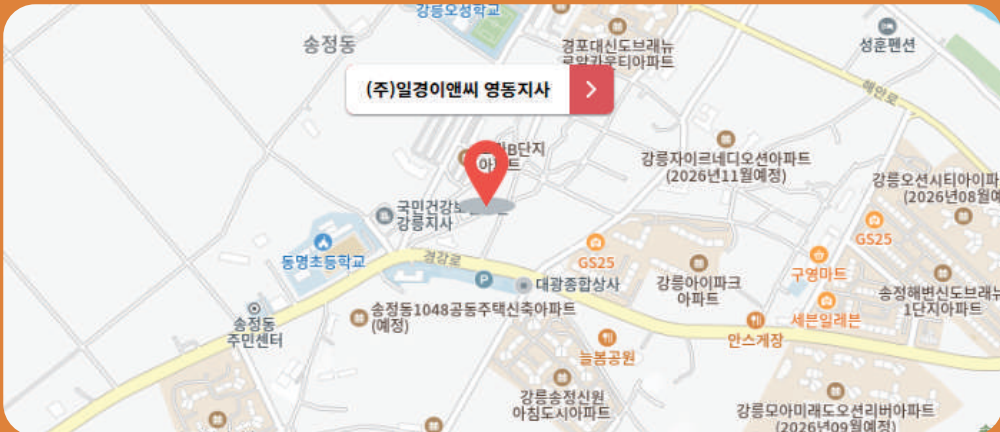

영동 지사 강원특별자치도 강릉시 경강로2477번길 12
12, GYEONGGANG-RO 2477 Gangneung-si, Gangwon-do

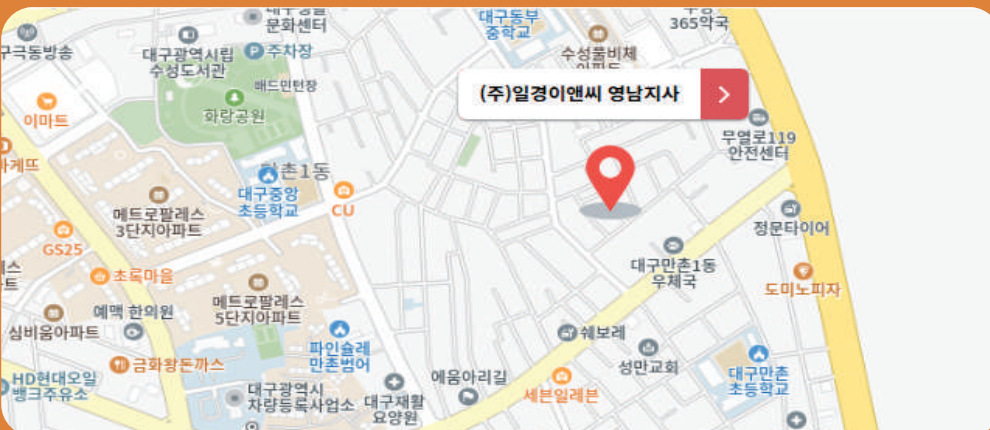

영남 지사 대구광역시 수성구 공경로 2길 7-2, 1층
1F, 7-2 GONGGYEONG-RO, 2-GIL, SUSEONG-GU, DAEGU

등록 및 인증서

CERTIFICATES & REGISTRATION



사업자등록증
(법인사업자)

등록번호 : 876-81-01652

법인명(단체명) : 주식회사 일경이앤씨

대표자 : 김소영

개업연월일 : 2019년 10월 22일 법인등록번호 : 110111-7267704

사 업 장 소 재 지 : 서울특별시 강동구 성내로10길 16, 2층(성내동)

본 점 소 재 지 : 서울특별시 강동구 성내로10길 16, 2층(성내동)

사 업 의 종 류 : **업태** 건설업
건설업
건설업
서비스업

종목 종합건설업
실내건축
시설물 유지관리 공사업
기계, 장비 유지보수업

발 급 사 유 :



사업자 단위 과세 적용사업자 여부 : 여() 부(V)

전자세금계산서 전용 전자우편주소 : igcon@igcon.co.kr

2023년 07월 04일

강 동 세 무 서 장



원본대조필



건설업등록증

업종 : 건축공사업 등록번호 : 01-5052
 상호 : (주)일경건설산업 대표자 : 박태현
 주된영업소, 서울특별시 영등포구 국제금융로2길 37, 제2704호 (여의도동, 에스트레뉴)
 법인등록번호 : 110111-7267704 (생년월일)
 국적 또는 소속국가명 : 대한민국 등록일자 : 2022. 1. 1.

위 자는 「건설산업기본법」 제9조에 따른 건설사업자임을 증명합니다.

2022. 1. 1

서울특별시



변경사항

변경일	변경구분	변경내용	기록일 및 기록자(서명 또는 인)
2022.08.31 2022.10.18	대표자 소재지	김소영 서울시 강동구 성내로5길 24, 3층 (성내동, 개운이빌딩)	2022.11.19
2023.06.29	상호	(주)일경이앤씨 대한건설협회장	2023.07.13

■ 건설산업기본법 시행규칙 [별지 제3호서식] <개정 2016. 8. 4.>

(발목)

건설업등록증

업종 : 시설물유지관리업 등록번호 : 영등포19-29-04
 상호 : (주)일경건설산업 대표자 : 박태현
 주된영업소 소재지 : 서울특별시 영등포구 국제금융로2길 37, 1703호 (여의도동, 에스트레뉴)
 법인등록번호(생년월일) : 110111-7267704
 국적(소속 국가명) : 대한민국 등록일자 : 2019. 12. 24.

위 자는 「건설산업기본법」 제9조에 따른 건설사업자임을 증명합니다.

2019년 12월 24일

영등포구청장

변경사항

변경일	변경구분	변경내용	기록일 및 기록자(서명 또는 인)
2021. 3. 2	소재지	서울 영등포구 국제금융로2길 37, 제2704호 (여의도동, 에스트레뉴)	2021. 3. 26 권연홍
2022. 09. 06 2022. 10. 18	대표자 소재지	김소영 서울시 강동구 성내로5길 24, 3층 (성내동, 개운이빌딩)	2022. 11. 08 이재영

강동구청장

210mm×297mm(배상지(150g/㎡))

■ 건설산업기본법 시행규칙 [별지 제3호서식] <개정 2016. 8. 4.>

(발목)

건설업등록증

업종 : 실내건축공사업 등록번호 : 영등포19-01-14
 상호 : (주)일경건설산업 대표자 : 박태현
 주된영업소 소재지 : 서울특별시 영등포구 국제금융로2길 37, 1703호 (여의도동, 에스트레뉴)
 법인등록번호(생년월일) : 110111-7267704

국적(소속 국가명) : 대한민국 등록일자 : 2019. 12. 24.

위 자는 「건설산업기본법」 제9조에 따른 건설사업자임을 증명합니다.

2019년 12월 24일

영등포구청장

변경사항

변경일	변경구분	변경내용	기록일 및 기록자(서명 또는 인)
2021. 3. 2	소재지	서울 영등포구 국제금융로2길 37, 제2704호 (여의도동, 에스트레뉴)	2021. 3. 26 권연홍
2022. 09. 06 2022. 10. 18	대표자 소재지	김소영 서울시 강동구 성내로5길 24, 3층 (성내동, 개운이빌딩)	2022. 11. 08 이재영

강동구청장

210mm×297mm(배상지(150g/㎡))

■ 여성기업지원에 관한 법률 시행령 [별지 제2호서식]

발급번호: 제 0111-2022-24378 호

여성기업 확인서



- 기업명: 주식회사 일경이앤씨
- 사업자등록번호: 876-81-01652
- 주업종: 건설업
- 대표자: 김소영
- 주소(본점): 서울특별시 강동구 성내로10길 16 2층 (성내동)

*3건의 재발급 내용이 존재합니다. 「재발급 현황」 화면에 계속

<지점현황>

주식회사 일경이앤씨 영 116-85-11681 강원특별자치도 강릉시 신수춘로 68 A동 207호 (홍제동)

유효기간: 2022. 11. 02. ~ 2025. 11. 01.

「여성기업지원에 관한 법률」 제2조 및 같은 법 시행령 제2조에 따른 여성기업에 해당함을 확인합니다.

2022년 11월 02일

서울지방중소벤처기업청장



* 이 확인서는 공공구매 종합정보망(www.smpp.go.kr)을 통해 정보를 확인하고 출력
 (2023-07-14 10:18, 주식회사 일경건설산업)한 확인서입니다.
 * 이 문서를 위변조 시 처벌을 받을 수 있음

건설업등록수첩			
업종	건축공사업	등록번호	01-5952
상호	(주)일경건설산업	대표자	박태현
주된영업소소재지	서울 영등포구 국제금융로2길 37 제2004호(여의도동, 에스드래누)	법인등록번호	11011-7267704
국적 또는 소속국가명	대한민국	등록일자	2022. 1. 1.

위 자는 건설산업기본법 제9조에 따른 건설사업자임을 증명합니다.

2022년 1월 / 인

서울특별시시장인인

건설업 등록수첩			
업종	시설통계기관업	등록번호	영등포 19-29-04
상호	(주)일경건설산업	대표자	박태현
주된영업소소재지	서울 영등포구 국제금융로2길 37, 1103호 (여의도동, 에스드래누)	법인등록번호	11011-7267704
국적 (소속국가명)	대한민국	등록일자	2019. 12. 24

위 자는 「건설산업기본법」 제9조에 따른 건설사업자임을 증명합니다.

2019년 12월 24일

영등포구청장

건설산업기본법 시행규칙 [별지 제4호서식]

건설업 등록수첩			
업종	실내건축공사업	등록번호	영등포 19-01-14
상호	(주)일경건설산업	대표자	박태현
주된영업소소재지	서울 영등포구 국제금융로2길 37, 1103호 (여의도동, 에스드래누)	법인등록번호	11011-7267704
국적 (소속국가명)	대한민국	등록일자	2019. 12. 24

위 자는 「건설산업기본법」 제9조에 따른 건설사업자임을 증명합니다.

2019년 12월 24일

영등포구청장

국가기술자격증	
■ 자격번호: 00405192150M	
■ 자격종목: 건축도장기능사	
■ 성명: 오석운	
■ 생년월일: 1982.03.28	
위 사람은 「국가기술자격법」에 따른 국가기술자격을 취득하였음을 증명합니다.	
■ 합격 연월일: 2000년 07월 18일	
■ 발급 연월일: 2019년 12월 13일	
국토교통부	
* 본 국가기술자격증은 「국가기술자격법」 제33조에 따라 국토교통부장관의 위임을 받은 한국산업인력공단 이사장이 확인·발급함.	
한국산업인력공단 이사장	

국가기술자격증	
■ 자격번호: 092010718561	
■ 자격종목: 설비 설계	
■ 성명: 임혜림	
■ 생년월일: 1985. 04. 17	
위 사람은 「국가기술자격법」에 따른 국가기술자격을 취득하였음을 증명합니다.	
■ 합격 연월일: 2009년 06월 01일	
■ 발급 연월일: 2009년 06월 01일	
주 소 서울 양천구 신월동 1041번지 삼정그린부 101동 1401호	
한국산업인력공단 이사장	
* 본 국가기술자격증은 「국가기술자격법」 제33조에 따라 국토교통부장관의 위임을 받은 한국산업인력공단 이사장이 확인·발급함.	

국가기술자격증	
■ 자격번호: 11201101461K	
■ 자격종목: 설비 설계	
■ 성명: 박상섭	
■ 생년월일: 1984.09.06	
위 사람은 「국가기술자격법」에 따른 국가기술자격을 취득하였음을 증명합니다.	
■ 합격 연월일: 2011년 06월 10일	
■ 발급 연월일: 2011년 06월 16일	
주 소 경기 군포시 당동 용호대원 122-903	
한국산업인력공단 이사장	
* 본 국가기술자격증은 「국가기술자격법」 제33조에 따라 국토교통부장관의 위임을 받은 한국산업인력공단 이사장이 확인·발급함.	

국가기술자격증	
■ 자격번호: 22402220384L	
■ 자격종목: 건축도장기능사	
■ 성명: 강동현	
■ 생년월일: 1982.11.20	
위 사람은 「국가기술자격법」에 따른 국가기술자격을 취득하였음을 증명합니다.	
■ 합격 연월일: 2022년 06월 24일	
■ 발급 연월일: 2022년 06월 24일	
국토교통부	
* 본 국가기술자격증은 「국가기술자격법」 제33조에 따라 국토교통부장관의 위임을 받은 한국산업인력공단 이사장이 확인·발급함.	
한국산업인력공단 이사장	

국가기술자격증	
■ 자격번호: 99402110853U	
■ 자격종목: 건축도장기능사	
■ 성명: 박태현	
■ 생년월일: 1982.03.28	
위 사람은 「국가기술자격법」에 따른 국가기술자격을 취득하였음을 증명합니다.	
■ 합격 연월일: 2000년 07월 18일	
■ 발급 연월일: 2019년 12월 13일	
국토교통부	
* 본 국가기술자격증은 「국가기술자격법」 제33조에 따라 국토교통부장관의 위임을 받은 한국산업인력공단 이사장이 확인·발급함.	
한국산업인력공단 이사장	

국가기술자격증	
■ 자격번호: 00405182031G	
■ 자격종목: 건축도장기능사	
■ 성명: 박태현	
■ 생년월일: 1982.03.28	
위 사람은 「국가기술자격법」에 따른 국가기술자격을 취득하였음을 증명합니다.	
■ 합격 연월일: 2000년 07월 18일	
■ 발급 연월일: 2000년 08월 26일	
주 소 강원 강릉시 송정동 173-3	
한국산업인력공단 이사장	
* 본 국가기술자격증은 「국가기술자격법」 제33조에 따라 국토교통부장관의 위임을 받은 한국산업인력공단 이사장이 확인·발급함.	

국가기술자격증	
■ 자격번호: 102012310170	
■ 자격종목: 건설안전산업기사	
■ 성명: 박주성	
■ 생년월일: 1985.06.22	
위 사람은 「국가기술자격법」에 따른 국가기술자격을 취득하였음을 증명합니다.	
■ 합격 연월일: 2010년 05월 28일	
■ 발급 연월일: 2019년 11월 28일	
고용노동부	
* 본 국가기술자격증은 「국가기술자격법」 제33조에 따라 고용노동부장관의 위임을 받은 한국산업인력공단 이사장이 확인·발급함.	
한국산업인력공단 이사장	

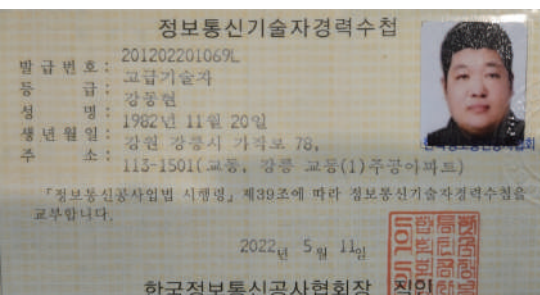
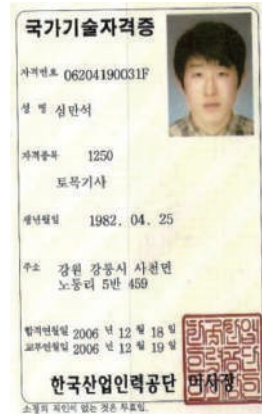

(주)일경이앤씨는 기술과 디자인의 절묘한 조화와 책임있는 시공으로 주택, 일반건축물, 공장 등의 신축 및 개보수와 리모델링에 이르기까지 건축시공의 모든 것을 합리적인 가격과 최고의 시공기술로 고객에게 신뢰와 행복을 드리고자 항상 노력하고 있습니다.

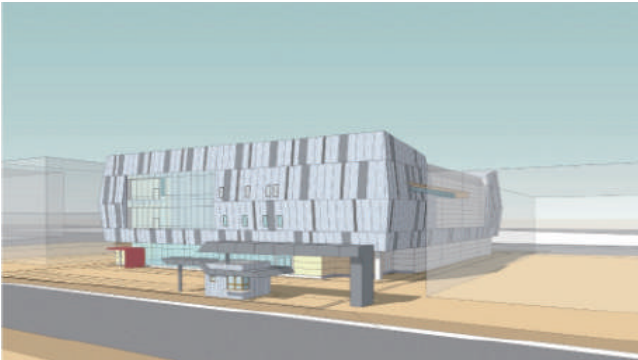

공간을 통한 고객의 만족이 (주)일경이앤씨의 최고 목표입니다.

고객의 needs에 가장 부합하는 통찰력있는 Interior를 통해 고객의 신뢰를 얻을 수 있는 공간을 탄생시키고자 합니다.

(주)일경이앤씨에서 설계부터 마무리까지 최대한 고객의 건강과 안전을 생각하는 친환경적인 소재와 시공으로 꼼꼼히 대처하고 있습니다



(주)일경이앤씨는 기술과 디자인의 절묘한 조화와 책임 있는 시공으로 주택, 일반건축물, 공장 등의 화재 및 수해복구와 화재청소에 이르기까지 건축복구공사의 모든 것을 합리적인 가격과 최고의 시공기술로 고객에게 신뢰와 행복을 드리고자 항상 노력하고 있습니다.

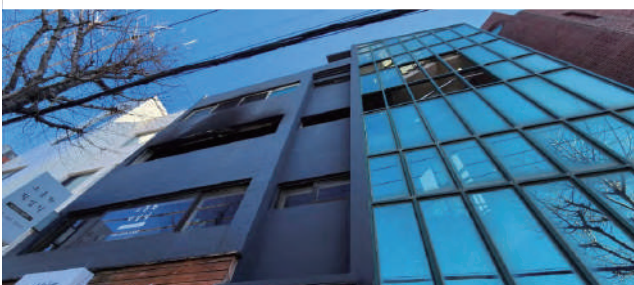
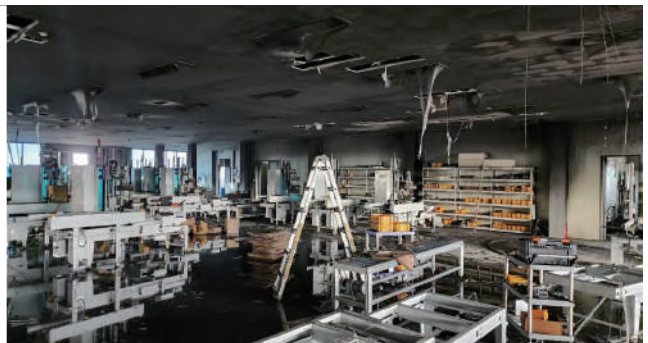

(주)일케이앤씨는 다양한 분야의 프랜차이즈 매장 및 일반건물물의 내/외부 사인을 직접 디자인/제작/시공 경험을 바탕으로 합리적인 가격과 노하우로 완벽한 시공을 지향합니다.

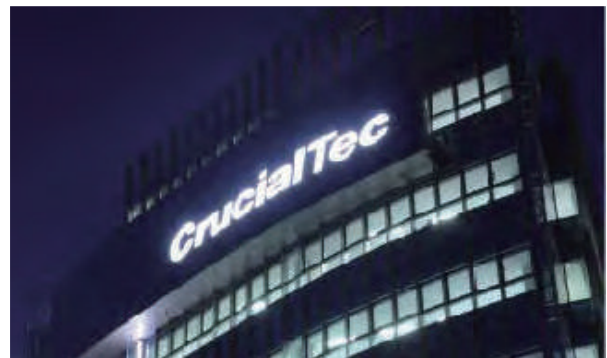
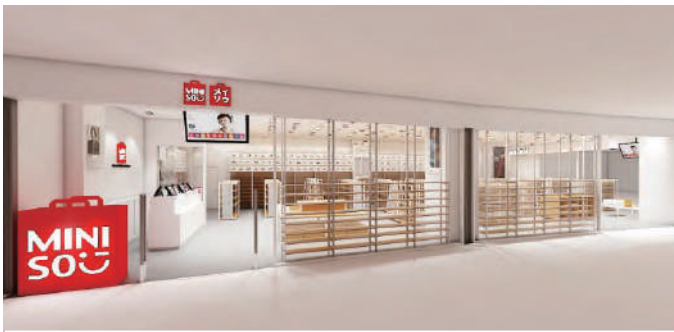

주요설계 및 시공실적

BUISNESS PERFORMANCE & PROJECTS

분 류	내 용
재난복구	<p>강남 00빌딩 / 강남 00오피스 빌딩 / 경기 00산림원 / 경기 광주 00공장 / 경기 화성 00재활 / 경남 창원 00산업 설비 공장 김포 00가구 공장 / 김포 양촌 00건물 / 남양주 00도금 공장 / 남양주 00마스크 공장 / 남양주 00빌딩 / 남양주 00아파트 다산 00대형마트 / 대림 00주점 / 마석 00가구 공장 / 문산 00칼국수 / 봉담 00건물 / 부산 00아파트 / 부천 00대형쇼핑몰 포항 00아파트 / 화성 00공장 안산 00빌딩 / 안산 00성형기 공장 / 암사 00아파트 단지 / 양주 00가공 공장 / 양주 00코팅인쇄 공장 양주 00공장 / 양주 00양말 공장 / 양평 00주택 / 영등포 00노래방 / 영천 00건물 / 영천 00주택 / 왕십리 00마트 / 왕십리 00보일러 용인고기동 00주택 / 을지로 00식당 / 의왕 00카페 / 의정부 00빌딩 / 인계동 00필라테스 / 인천 00가공 / 하남 00CNC가공 공장 화성 00집진설비 공장 / 인천 00도금 공장 / 인천 00도금 공장 / 인천 00랙설비 공장 / 인천 00수족관 / 인천 00자동차반 공장 인천 00재활용 공장 / 인천 00폐수처리 공장 / 인천 00도금 공장 / 일원 00의원 / 장한평 00음향 공연장 / 파주 00섬유 공장 파주 00식당 건물 / 파주 00아파트 / 파주 인쇄 공장 / 포천 00교회 / 포천 00글라스 공장 / 포천 00편직기 / 포항 00NC 공장 삼성동 00소품 / 하안동 00건물 / 흑석동 00시장 / 서산 00대형마트 / 서울 00공연장 / 서울 00백화점 / 서초 00아파트 성남 00단독주택 / 성북구 00자수 공장 / 송파 00PC방 / 시화 00선반 공장 / 시화 00주택 / 시화 00퀵보드 판매장 / 신림 00녹음실 안산 00열처리공장 / 안산 00가공공장 / 안산 00공장 / 안산 00도장 공장 / 안산 00방전기공 공장 / 안산 00부품 공장 포항 00대형마트 / 포항 00물류 / 화성 00가공 공장</p>
인테리어 (사무공간)	<p>옛지 I&D 광주 본사 / 크루셜텍 판교사옥 / 수원 크루셜텍(주) / 아산 호서대학교 크루셜텍(주) / 양재동 광고 B/D 크루셜텍(주) 강릉초당두부 본사 리모델링 / 논현동 751빌딩 패스컴(주) 본사 / 학여울역 셀렉스-C본사 / 마포구 도화동 (주)삼호물산 2층 서초동 자이서비스(주) 본사 / 경기도 이천(주)DHL 물류센터 / 서초동 (주)텔코웨어 본사 / 역삼동 (주)한솔푸드 대표이사실 대치동 (주)캠코코리아 / 반포 세아정보통신 / 종로구 뱅크오브아메리카 교보타워 / 수원 중소기업센터 G2 TOUCH 수원 나노소재특화캠퍼스 KH케미칼 / 수원 나노소재특화캠퍼스 크루셜 SYS / 수원 나노소재특화캠퍼스 (주)크루스 아산 호서대학교 (주)크루스 공장 / 티씨케이 공장A 화장실</p>
인테리어 (아파트 특화 디자인)	<p>영종도 영종자이 / 구로 상원상떼뷰 구로2차 / 방배동 포스코 더# / 수원 캐슬타워스타즈 / 장호원 상떼힐CC / 경기 양주자이 경기 용인자이 / 도곡동 도곡렉슬 / 경기 수지자이 / 경기 수지자이2차 / 경기 하남자이 / 일산 풍동 상떼빌 / 전북 익산자이 인천 부평자이 / 대구 월성자이 / 대구 상인자이 / 광장동 광장자이 / LG서초 R&D현장 / 동남권 유동 단지(Garden 5) 강원랜드 문화체험 현장 / 일산자이 1,2,4차 현장 / 천안 STX KAN 현장/ 4B/L, 6B/L / 분당 정든우성5단지 APT 분당 동부센트레빌 2단지 APT</p>
인테리어 (상업공간)	<p>구미 정철어학원 / 면목동 등불학원 / 능동 정성 영어, 수학 학원 / 신사동 연기학원(개인레슨실) / 자양동 IM 웨딩 디자인 공사 서교동 청기와예식장 디자인시간작업 / 화양동 본페트 인테리어 / 불광동 본페트 디자인 작업 / 마포 W 휘트니스센터 등촌동 XXX 트리플렉스 휘트니스센터 / 논현동 올림픽콜로세움 스포츠센터 / 서하남 스크린골프장 인테리어(3개 영업소) 광주 스크린골프장 인테리어(2개 영업소) / 강일동 스크린골프장 인테리어 / 압구정동 명동성형외과 / 압구정동 압구정성형외과 금호동 김재명내과 / 강남 미르치과 / 방배동 데일리 굿 치과 / 아차산 아메리카 치과 / 강남역 토모미 내부 인테리어공사 논현동 퓨전사케 범스스토리 내,외부 / 샤브미 도곡동 지점 / 샤브미 광진구 지점 / 샤브미 강남역 지점 / 샤브미 정자동 지점 이천 정일품 한정식 설계작업 / 부천 JJ클럽 디자인 및 매뉴얼 작업 / 금호동 수 헤어갤러리 / 청담동 청담공간 / 청담동 라세느 헤어갤러리 상암동 김철영 헤어갤러리 / 방배동 지수 헤어갤러리 / KBS 야외무대 삼척 OPEN STAGE / 강원랜드 캐릭터 샵 인테리어 공사 휘경동 불가마 사우나 내부디자인 / 반포 현대증권지하 사우나 공사 / 신설동 S모텔 디자인 및 내부공사 동해 PIG모텔 디자인 및 내부공사 / 강릉 SUN모텔 실내 디자인 작업</p>
건축 (신축공사)	<p>모스탑 동탄공장 / 강릉 고원관과 / 천안 에이앤원 공장 / 수원 음식물사료화 시설 / 과천 빌라 / 모스탑 동탄공장</p>
HACCP	<p>강원도 정선 00취척 / 강원도 원주 0000짬뽕 / 경기도 이천 0푸드 / 강원도 춘천 00 영농조합 / 경기도 성남시 00제과 강원도 강릉시 0000제과 / 강원도 강릉시 00한과 / 경기도 광주시 00푸드시스템 / 경기도 이천 00씨앤씨 / 경기도 양주시 00양조장</p>

분 류	내 용
인테리어 (프렌차이즈)	생어거스틴 판교점, 여의도점, 울산점, 메세나폴리스합정점, 대학로점, 명동점 외 18개지점 / 팔색삼겹살 공릉점, 태릉점, 진접점 셀렉스 C / 백화점공사(일산롯데/잠실롯데/대전갤러리아/대구백화점/대백프라자) / 압구정커피북는집 용인 동천지점, 인천송도지점 코요롱 화양동 지점, 명일동 지점, 경기도 광주지점 / KOLON SPORT 광주신세계 백화점 / MINISO 백화점(롯데백화점, 현대백화점등) 로드샵 공사진행 / 아이스빈&롬카페 센텀시티 본점 설계및시공 / 서우샤브샤브 송파점 설계 및 시공 / 창동점 인테리어 공사 스파이더 PC방 가락시장점, 석촌호수점, 중곡동점 / 국선생(HOMES FOOD) 전국 Road Shop (20개점) / 셀렉토커피 THE FACESHOP 전국 Road Shop (10개점) / 삼방초닭한마리 본점,본사 / 토마토도시락 전국 Road Shop (5개점) / 카카오페이 이비가짬뽕 평택철원점 외 10개지점 / 마포만두 양평동점, 등촌동점 외 3개지점 / 호치킨 대전가장점, 인천당하점 스트리트쥬러스 당진점, 시흥점, 명향해상케이블카점 / 텐카라멘 강남점 / 스노우폭스플라워 (12개 지점)
인테리어 (주거공간)	정릉 대림 e-편한세상 8세대 / 창신동 현대 홈 타운 7세대 / 도곡동 도곡렉스 12세대 / 여의도 롯데캐슬 3세대 광진구 광진트라펠리스 6세대 / 평내 중흥 S-class 18세대 / 구로동 SK view 6세대 / 대구 월성동 월성 자이 24세대 대구 상인동 상인 자이 20세대 / 용산 삼각지 자이 4세대 / 신림동 두산 We' ve 8세대 / 역삼동 삼성래미안 6세대 역삼동 대우푸르지오 8세대 / 청담동 대림 e-편한세상 10세대 / 문정동 삼성래미안 21세대 / 등촌동 현대 아이파크 10세대 광화문 경희공의 아침 16세대 / 과천 삼성래미안 11세대 / 방학동 동부센트레빌 / 트레저호텔 / 라미르호텔 분당구 빌라드와이 4세대 / 성북구 성북게이트힐 2세대 / 분당구 월든힐스 3단지 4세대 / 강원도 알펜시아 빌라드 3세대 종로구 구기동 타운하우스 / 화성 타운하우스 단지계획 / 경기도 이천 'A' 빌라 / 롯데호텔부산 그룹라운지 / 롯데호텔부산 상담실
인테리어 (종교시설 및 기타)	새마을금고 강릉 송정지점 / 농협 광전지점 외 10개지점 / 신협 청운지점 외 8개지점 / 대광교회 / 역곡동교회 본당 / 원당교회 아름다운교회 본당 / 아름다운강일교회 / 일산교회 본당 / 광주 요한성당 본당 / 수원 올전교회 본당 / 신흥교회 본당 / 독산동 성락교회 강릉대학교 문화관 / 구미문화회관 강당 / 제주 컨벤션센터 / 부천 프리머스 영화관 / 봉산문화예술회관 / 금천구청 수도권 광역 상수도 사무실 / 망상 한국여성 수련원 / 기업은행 반월공단 지점 외 5개지점 / 새마을금고

거래고객



재난 복구 및 시설물 유지보수

DISASTER RECOVERY & FACILITY MAINTENANCE

건축 / 시설물

적산 평가 Integrated Evaluation
 피해범위 평가 Damage Assessment
 구조 검토 Structure Review
 복구 의견서 Recovery Opinion



화재, 침수 피해 복구 선두주자 일경 E&C에서는 종합건설 면허를 갖춘 전문 기업으로 재난사고 발생시 전문인적 Infra Tool을 최대한 현장에 투입하여 신속 정확한 피해 복구 가이드를 제안 하여 손해사정사 평가 업무에 최상의 시너지를 발휘, 불필요한 보상비용 누수를 차단 하며, 피해복구 기간을 최소화 하도록 함

화재, 침수 피해 복구 선두주자 일경 E&C 기계/설비 복구 자원팀에서는 시설관리 유지보수업 자격을 보유, 국내외 현장 경험이 풍부한 시니어 및 실무 엔지니어 인적 Tool을 갖춘 전문 기업으로 재난사고 발생시 전문인적Infra Tool을 최대한 활용, 현장에 투입하여 신속 정확한 피해복구 가이드를 제안 하며, 위임된 복구 업무 부터 서비스 보장까지 책임지는 전문 기업 입니다.

기계 / 설비

공작기계 Machine Tools
 플랜트 설비 Plant Equipment
 배터리 분야 Battery Field
 승강기, 엘리베이터 Lift, Elevator
 복구 의견서 Recovery Opinion

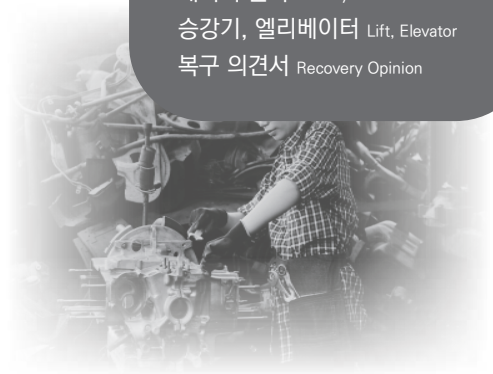

환경 오염 클리닝

재해건축물 Disaster Building
 플랜트 설비 Plant Equipment
 공장 설비 Factory Equipment
 복구, 청소 Recovery, Cleaning
 특수설비 청소 Special Facility Cleaning



화재, 침수 피해 복구 선두주자 일경 E&C에서는 준공 건물, 재난지역 환경 오염 클리닝 전문 기업으로 당사의 오염 현장 유형별 전문 클리닝 회사와 협약 체결 되어 소규모 부터 대규모 현장 까지 지원이 가능하여 피해 현장의 환경오염과 인체에 유해한 물질 을 신속하게 제거 하여 사업장 피해복구 기간을 최소화 합니다.

01. 건축 / 시설물

- 화재, 침수 건물 복구 범위 조사.(건축, 전기통신, 소방, 설비, 구조검토) 복구 비용 산정
적용범위 (상업용 빌딩, 대형할인매장, 공장, 주택, 상가)
일경 E&C 직접 시행으로 합리적인 Inspection 비용 → 간접비 절감.
- 대형 건물 전체 복구 기간 실사 및 검수 까지 가능 하며, 대형 아파트 단지 화재, 침수 발생시 다수의 물건에 대해
위탁 조사 범위 및 피해액 산정 조사기간 및 복구 범위, 복구 비용 산출, 원스톱 업무 진행으로 조사 부터 종결 기간 단축.
※ 복구 실행 수임시 책임 시공까지 가능 합니다.
- 소형 아파트, 일반주택, 상가 건물 화재복구 및 누수 원인 조사도 가능 합니다. 소액건도 문제 없습니다.
불명확한 누수사고, 원인 조사 부터 복구 까지 진행.
※ 일경 E&C 전문인력은 과거부터 소액 사고관련 보험사 D사, K사 등 복구 조사 부터 시행까지 다량의 업무 처리 실적 기반 경력자 보유.

주요실적 및 사례

일경 E&C 실무진은 대형 쇼핑몰, 유통마트, 가전매장, 상업빌딩 등 채널별 재난 사고(화재, 침수)현장 실무처리를 진행 하여 불필요한 요소를 제거하여 큰 성과를 이뤄 냈습니다. "재난복구 건축, 설비, 전기,소방 등 현장 조사를 통한 검수, 손해액 평가."



동탄 대형00쇼핑몰 화재

다산, 서산, 포항
대형00마트 화재, 침수

의정부 s사 화재 외 4건



대전 H사 00아울렛 화재



강남 대형 B건물 침수



강남 대형 K건물 침수



강남 B건물 침수세대 집단 조사



서초 A주상복합 침수



포항 S0아파트 단지 침수



안산 U사 공장 화재



금천 K건물 화재



인천 D공장 화재

02. 기계 / 설비

- 화재, 침수 기계/설비 복구 범위 조사.
적용범위 (건물시설, 산업현장 설비, 장비, 승강기, 재활용설비 복구 비용 산정 및 위임 요청시 복구 까지 진행)
일경 E&C 시설관리 유지보수업 자격 보유로 합리적인 Inspection 비용 제안 → 간접비 절감
- 기계/설비는 화재, 침수 사고시 그을임, 오염수에 의해 부식 등 2차 피해가 진행 되므로 신속한 대응을 하지 못하면
재생 가능한 기계/설비의 성능을 급속하게 저하 시킬뿐만 아니라, 재생이 아예 불가능하여 막대한 손해로 이어 지게 됩니다.
- 일경E&C 에서는 오염된 장비에 대하여 단순히 세척 클리닝 뿐만 아니라 위임시 사고 장비의 복구 및 실행가 산출,
장비성능조사, 보고서 까지 One-Stop 지원이 가능 합니다.
※ 일경 E&C 전문인력은 과거부터 당사만의 분야별 협력사 기술진을 보유하여 사고현장에 긴급 지원이 가능 합니다.

주요실적 및 사례

일경 E&C 실무진은 대형 쇼핑몰, 유통마트, 가전매장, 상업빌딩 등 채널별 재난 사고(화재, 침수)현장 조사 실무 처리를 진행 하여 불필요한 요소를 제거하여 큰 성과를 이뤄 냈습니다.



대구 H사 공장화재 CNC장비



광주 산업용 특수인쇄기 화재



단양 J사 재활용센터 파쇄기 화재



연천 A사 음식물 건조설비 화재



파주 S사 너클크레인 화재



화성 E사 집진설비 화재



부산 H사 초고층 승강기 침수



서산 E사 에스컬레이터 침수



파주 H사 승강기 침수



안양 S사 화물용 승강기 침수



부천 E사 대형쇼핑몰 승강기 침수



포항 S아파트 승강기 침수

03. 환경 오염 클리닝

- 환경 오염 복구 범위.

적용범위 (상업용 빌딩, 대형할인매장, 공장, 주택, 상가, 병원 의료장비, 특수장비, 중장비, 선박, 도금액)

- 화재 침수 현장에서는 많은 유해물질들이 생성되어 배출 됩니다. 이러한 유해물질은 고가 장비의 급속한 부식, 변형 등의 2차 피해로 이어져 재생 가능한 장비의 복구불능으로 막대한 비용 손실을 유발 합니다.

당사는 이러한 비용 손실을 막기 위하여 각 분야별 최고의 오염제거 기술 보유 기업 및 전문인력을 확보하여 일반 건축물 화재 및 특수 설비 오염 제거 특별부서를 운영하여 재해로 인한 환경 오염 재건에 앞장서고자 합니다.

- 오염 목적물별 장비 전문가와 공동 대응으로 단지 육안으로 보이는 오염제거가 아닌 고가장비의 재 운영, 안전진단까지 ONE-STOP 업무 처리로 최상의 결과물로 비용 손실 예방 합니다.

※ 현재 일경 E&C는 해외 재난복구 전문 글로벌 기업과 MOU 협약 추진중에 있으며 과감한 투자로 국내에서 발생하는 환경오염 사고 목적을 재건에 최상의 기업으로 성장 하고자 노력하고 있습니다.

주요실적 및 사례

일경 E&C 실무진은 대형 쇼핑몰, 유통마트, 가전매장, 상업빌딩 등 채널별 재난 사고(화재, 침수)현장 조사 실무 처리를 진행 하여 불필요한 요소를 제거하여 큰 성과를 이뤄 냈습니다.



남양주 E지사 도금액화재



광주 A사 가공식품화재



안산 S사 해조식물 화재피해



동탄 대형쇼핑몰 화재청소



다산동 H사 도금액화재 시료분석



인천 D사 화재 기계장비 세척

04. 중장기 사업운영 플랜

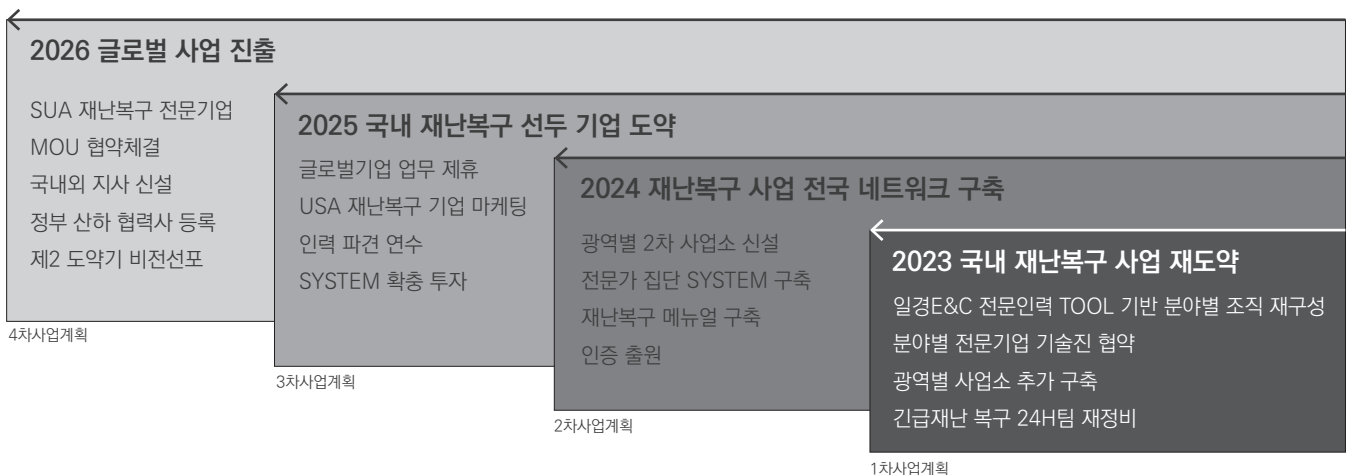

공 사 명 | 인천 청라 동경채2차 화재복구공사

용 도 | 주거



공 사 명 | 인천 청라 동광채2차 화재복구공사

용 도 | 주 거



공 사 명 | 00리조트

용 도 | 숙박



공 사 명 | 대구 00리플채 아파트

용 도 | 주거



공 사 명 | 수원 cc물류창고

용 도 | 공장



공 사 명 | 아산 cc산업

용 도 | 공장



재난 복구 및 시설물 유지보수

회사소개 | 등록 및 증명서 | 사업분야소개 | 주요실적

공 사 명 | 아산 00산업

용 도 | 공장



재난 복구 및 시설물 유지보수

회사소개 | 등록 및 증명서 | 사업분야소개 | 주요실적

공 사 명 | 00공단

용 도 | 교육



공 사 명 | 서초 아크로 비스타 누수 복구공사

용 도 | 주거



공 사 명 | 현대제철 화재복구 인스펙션

용 도 | 공장



공 사 명 | 예술의 전당 문서고 리모델링공사

용 도 | 공연장

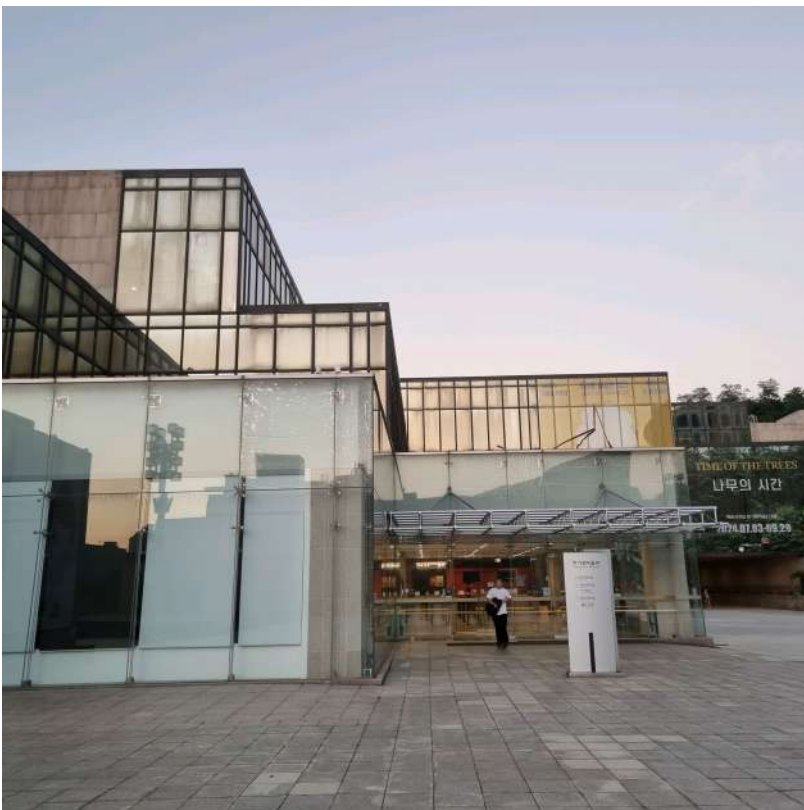

공 사 명 | 서울 과학기술대학교 유지보수공사

용 도 | 학교



공사명 | 코레일 관광개발 서울역 리모델링

용도 | 코레일 KORAIL



공 사 명 | 도봉구청 로비 환경개선공사

용 도 | 구청



공 사 명 | 공장 화재청소 및 재난복구 공사

용 도 | 공장

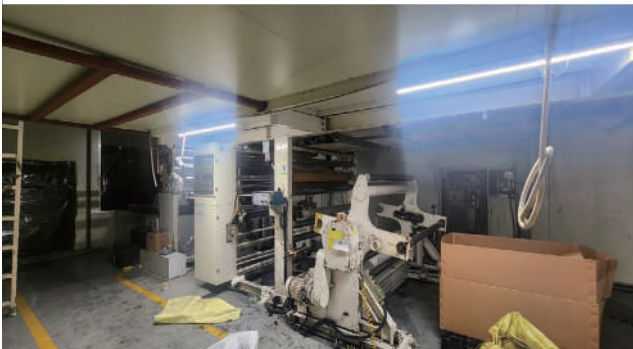
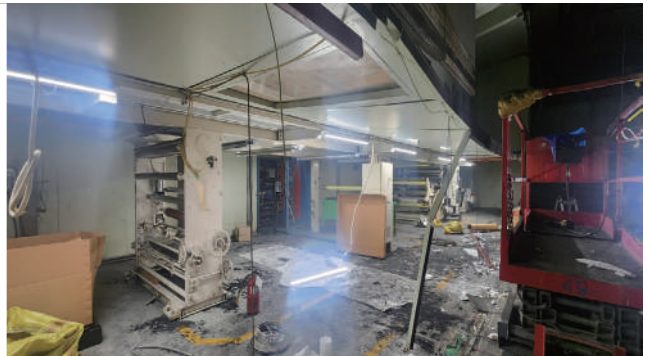

건축 시공
CONSTRUCTION

공사명	성수동 근린생활시설 신축공사
발주처	○○○ 건축주
소재지	서울시 성수동 2가
기간	2023 ~ 2024



공 사 명	모스탑동탄 공장 신축공사
발 주 처	모스탑주식회사
소 재 지	경기도 화성시 동탄동
기 간	2014 ~ 2015

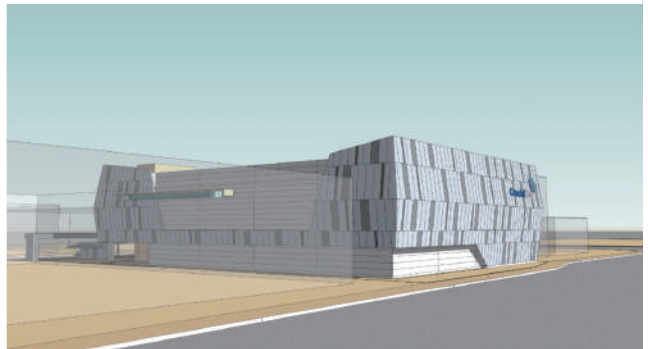
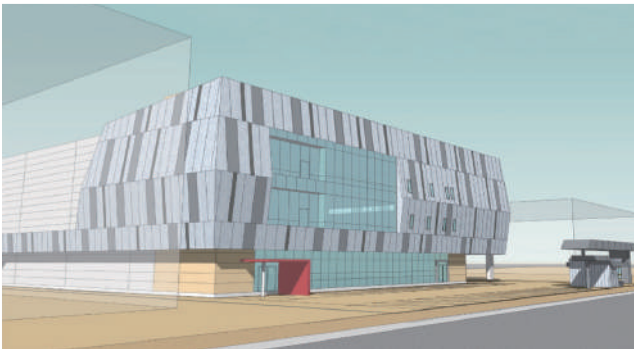
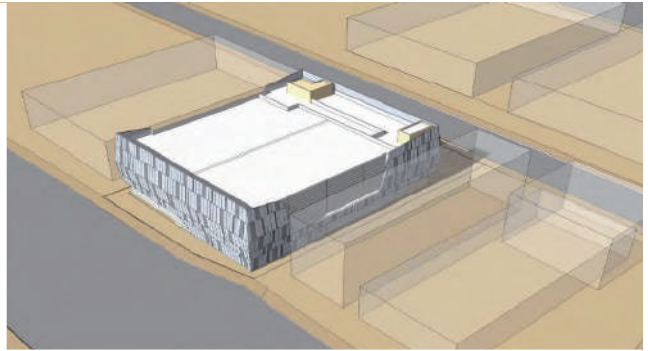
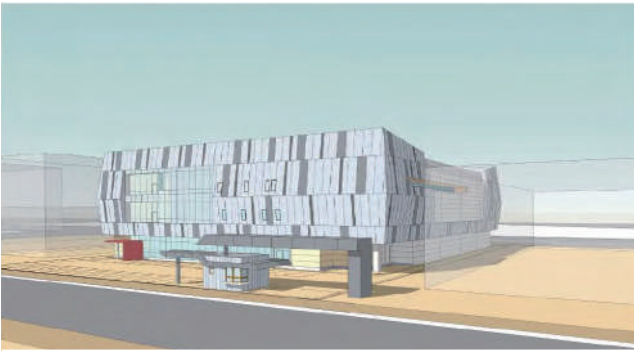

공사명	기아자동차 광명공장 신축공사
발주처	기아자동차
소재지	경기도 광명시
기간	2022 ~ 2023



공 사 명	중곡동 근린생활시설 신축공사
발 주 처	개인사업공사
소 재 지	서울특별시 중곡동
기 간	2022



공사명	마포구 근린생활시설 신축공사
발주처	C&L 컴퍼니
소재지	서울시 마포구
기간	2021



공 사 명	에이엔원 인터내셔널 공장 신축공사
발 주 처	에이엔원
소 재 지	충청남도 천안시
기 간	2022



공사명	하남시 빌라 신축공사
발주처	○○○ 건축주
소재지	경기도 하남시
기간	2022



인테리어 설계 및 시공

INTERIOR DESIGN

공 사 명 | 충청남도 농업인 교육관 인테리어 설계 및 시공
 발 주 처 | 충청남도 공주시
 소 재 지 | 충청남도 공주시
 기 간 | 2014 ~ 2015

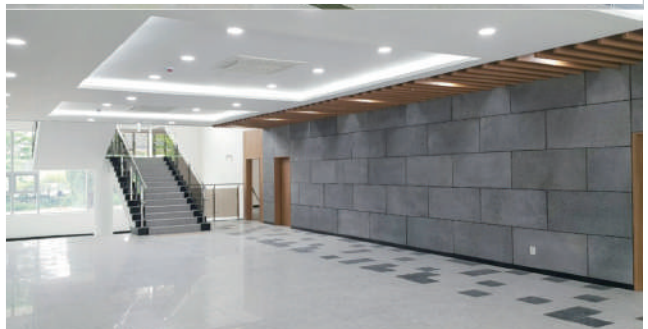

공 사 명	옛지 아이앤디 인테리어 설계 및 시공
발 주 처	옛지 아이앤디
소 재 지	경기도 광주시
기 간	2014



공 사 명	세아호텔 인테리어 설계 및 시공
발 주 처	세아호텔
소 재 지	서울특별시 중구
기 간	2014



공 사 명	신한은행&컴앤스테이 의정부쉐어하우스 인테리어 설계 및 시공
발 주 처	신한은행&컴앤스테이
소 재 지	경기도 의정부시
기 간	2019



공 사 명 | 신한은행 서울시청금융센터 인테리어 설계 제안서
 발 주 처 | 신한은행 서울시청금융센터
 소 재 지 | 서울특별시 중구
 기 간 | 2018

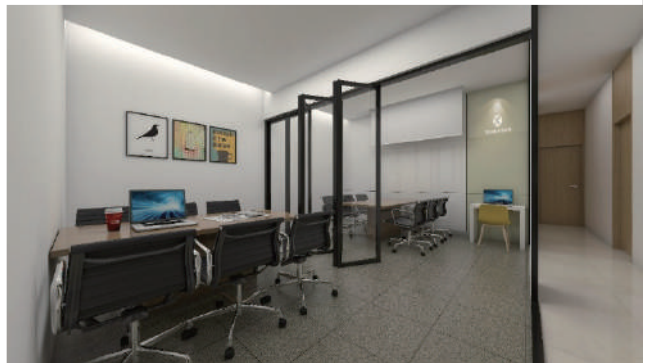
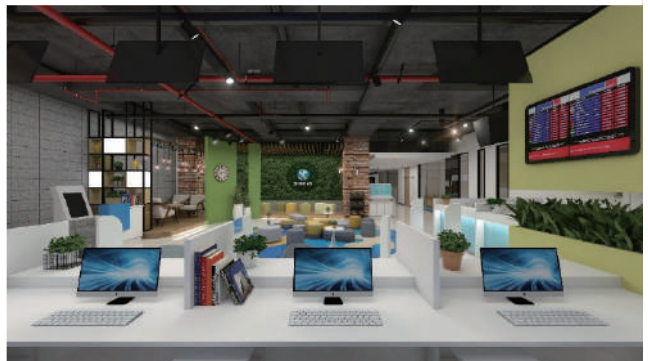

공 사 명 | 캐슬렉스 클럽하우스 인테리어 공사
발 주 처 | 캐슬렉스
소 재 지 | 경기도 하남시
기 간 | 2018



공 사 명	고려대학교 의과대학 호의역사실
발 주 처	고려대학교
소 재 지	서울특별시 성북구 안암동
기 간	2015



공 사 명	평창동계올림픽지구 알펜시아 특화공사 & SIGN 공사
발 주 처	강원도시개발공사, GS건설, 동부건설, 태영건설
소 재 지	강원도 평창군
기 간	2007~2012

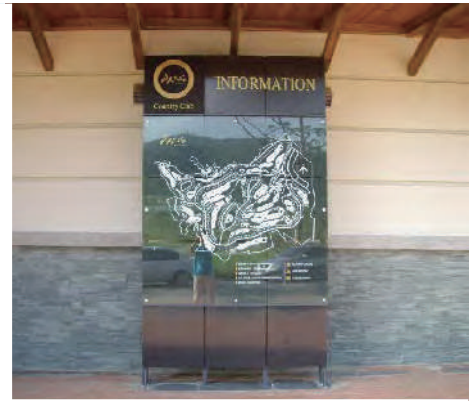



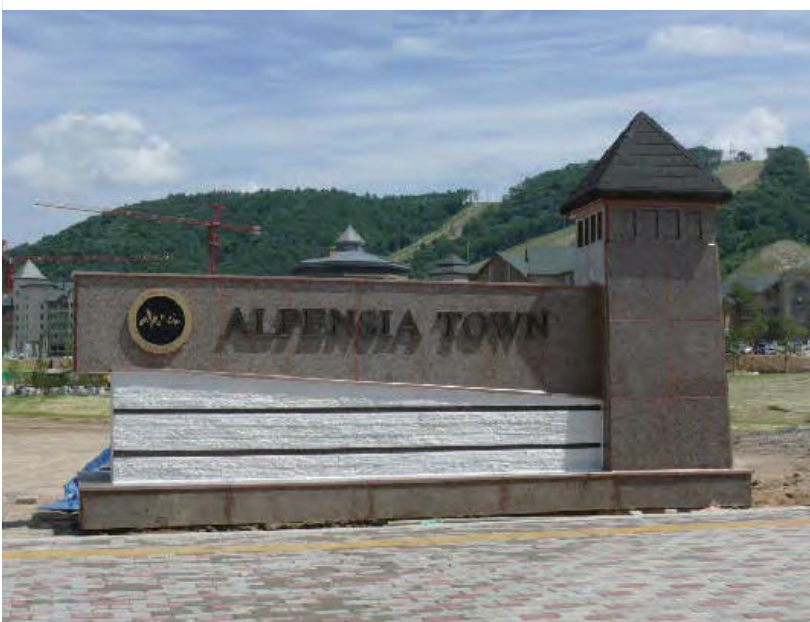

공 사 명	엣지 아이앤디 광주본사 사인물 공사
발 주 처	엣지 아이앤디
소 재 지	경기도 광주시
기 간	2014

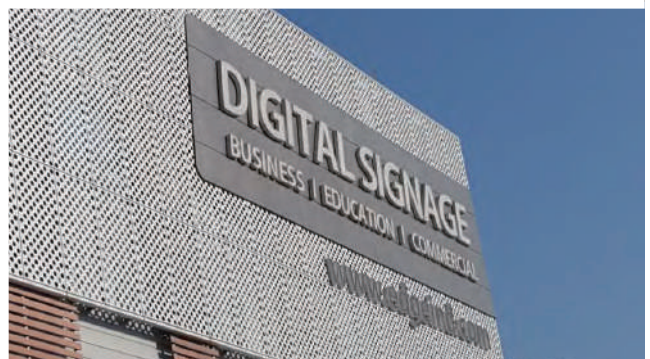

공 사 명	크루셜텍 판교사옥 사인물 공사
발 주 처	크루셜텍
소 재 지	경기도 성남시
기 간	2013

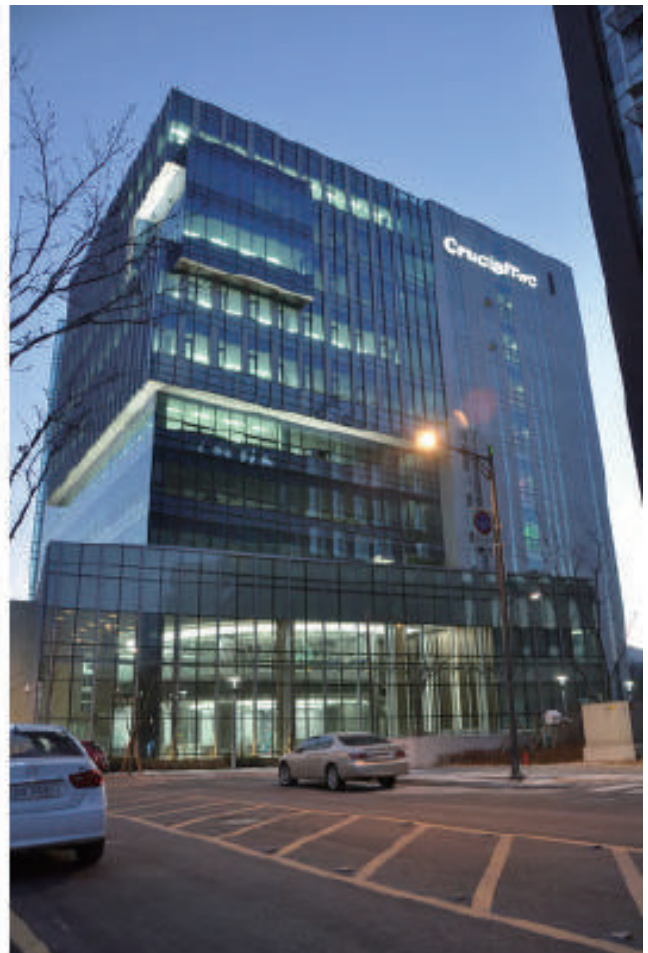



감사합니다 Thank you!

일 잘하는 기업! 일경 E&C 임직원은 성공적인 업무수행으로 고객이 원하는 다양한 분야에서 고객과 함께 성장하고자 끊임없는 연구개발에 힘쓰고 있습니다.

(주) 일경 E&C 분야별 최고의 전문가들이 당신을 기다립니다.

일경 E&C 임직원 일동



Ihl Gyeong

|주| 일경이앤씨